P

Dezember 2018 + Januar 2019
gratis

#110

Stadtkulturmagazin

ANZEIGE

GGEW
WIR SIND ENERGIE.

FROHES ONLINE GGEWINNEN!

www.ggew.de/weihnachten2018

Werner Padutsch
GGEW-Kunde
aus Bensheim

Stella Zeymer
Tochter von GGEW-Kunden
aus Lampertheim

Vom 1. bis 24.12.2018 täglich online drei gleiche Symbole freirubbeln und tolle Preise gewinnen.

Hallo Darmstadt.

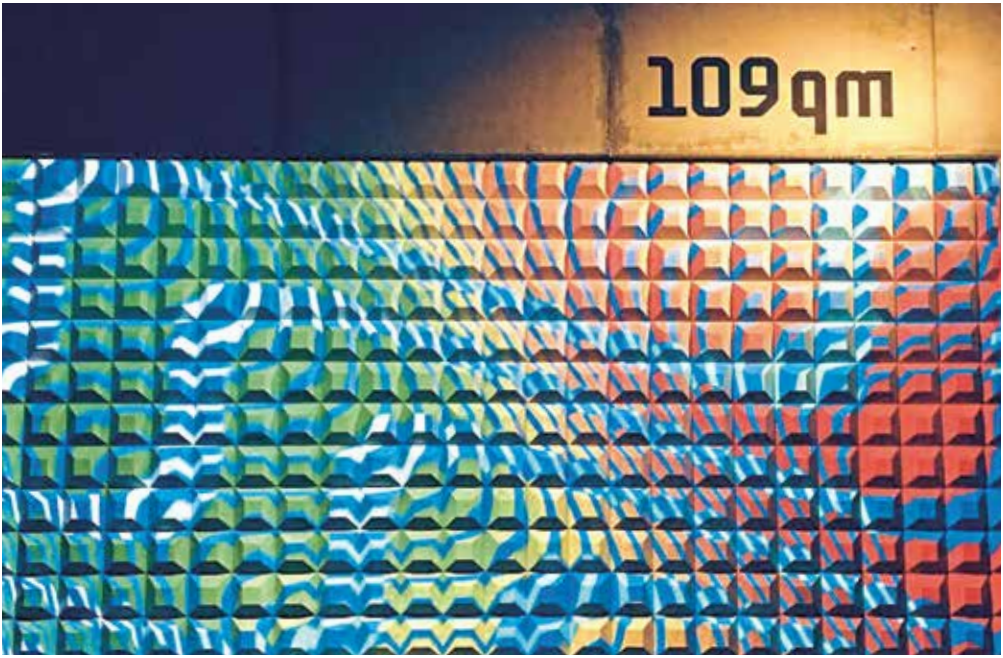

Inhalt

P STADTKULTURMAGAZIN | AUSGABE 110 | DEZEMBER 2018 + JANUAR 2019

Thema	Seite
Foto-Editorial, Inhalt	03
Favoriten des Monats	04 – 16
Auf dem Internationalen Waldkunstpfad	18 – 20
Das Dialog-Kartenspiel „Ich, Du, Wir"	22 – 24
P-scherung!	26 – 32
Stilsicher, Folge 48: Nächstenlieblingsschal	34 + 35
Die Vierte Säule, Folge 15	36 + 37
Der Jazz Winter Darmstadt schillert	38 + 39
Aufgeschnappt	40 + 41
Das literarische Darmstadt im Winter	42 + 43
Kunst-Highlights	44 – 46
Theater-Tipps	48 + 49
Veranstaltungskalender	52 – 74
Out of Darmstadt	78 + 79
Darmstadtian secrets, No. 9	80
Iss was, Folge 50: Weihnachtsbraten	81 + 82
Kommen und Gehen	84 – 88
Das gute Leben, Folge 3: Fair-Packt.de	90 + 91
Unter Pappeln, Folge 64	92 + 93
2008 vs. 2018: Friedensplatz	94 + 95
Wrede und Antwort	96
Rischdisch (un)wischdisch	98
Impressum	98

Favoriten des Monats

Abbildung: 806qm

Tief Frequenz Festival — BASS, BASS, BASS

Gleich in den Eröffnungswochen ein bundesweites Highlight auf 806qm: Nach Berlin, Hamburg und Leipzig findet das vierte Tief Frequenz Festival in Darmstadt statt. Die lokale Dubstep-Crew hat sagenhafte 45 Künstler und Acts für zwei Tage eingeladen, die von Drum'n'Bass bis Dubwise fast alles aufbieten, was mit elektronischer Bass-Musik zu tun hat. Dazu ein eigens angekarrtes Monster-Soundsystem aus Augsburg und Workshops tagsüber. Da wird die Statik des 806qm gleich mal subsonisch getestet. (obi)

806qm | Fr, 30.11. + Sa, 01.12. | 23 Uhr | 10 €
Win! Win! Das P verlost 2 x 2 Tickets auf www.p-stadtkultur.de.

Siebtkleinste Aids-Gala der Welt — BUNTE FEIEREI

Kramt im Kleiderschrank und holt Eure besten Stücke raus! Die Aids-Hilfe Darmstadt und Vielbunt laden mit Rosa Opposum & Friends zur „siebtkleinsten Aids-Gala der Welt" ein. Am Welt-Aids-Tag begeistern Euch Bekannte und neue Gesichter mit Livemusik und einer Open Stage, auf der von Travestieshow über Lesung bis Comedy alles dabei ist. Dazu werden Sekt und hausgemachter Glühwein gereicht. Das gibt 'ne fette Feier – und ist gleichzeitig für einen guten Zweck: Die Spenden gehen an die Aids-Hilfe Darmstadt. Nice! (ali)

Queeres Zentrum (in der Oetinger Villa)
Sa, 01.12. | 19 Uhr | Eintritt frei (Spenden erwünscht)

Abbildung: Aids-Gala

Abbildung: R. Weber

Adventsmarkt auf dem Hofgut Oberfeld — IM STALL

Das klingt ganz nach dem wahren „Weihnachten im Stall", wie es schon Astrid Lindgren beschrieb: Nach einer besinnlichen Adventsandacht mit Pfarrer Manfred Werner und dem Posaunenchor der Martinsgemeinde öffnet um 12 Uhr der Adventsmarkt auf dem Hofgut Oberfeld. Zu kaufen gibt es Adventsgestecke, Bienenwachskerzen, Naturseifen, Keramik und Produkte aus den Werkstätten der Heydenmühle – und Ihr dürft Euch auch an diversen Leckereien wie Waffeln, Glühwein, Kaffee und Kuchen oder Herzhaftem vom Grill laben. (kgb)

Hofgut Oberfeld | So, 02.12. | 11.30 bis 18 Uhr | Eintritt frei

6. Aktionswochen gegen Antisemitismus — GEGEN DAS VERGESSEN

Im vergangenen Jahr gab es über 400 antisemitische Straftaten. Da tut Erinnerungsarbeit not. Deshalb bietet der Förderverein Liberale Synagoge zwei Rundgänge an, in denen an vergessene und verfolgte jüdische Darmstädter erinnert wird. Der erste (am 02.12.) bewegt sich entlang der Lebenslinien von Heinrich Blumenthal, dem Gründer des Johannesviertels, und Otto Wolfskehl, Mitbegründer des Bauvereins. Der zweite Rundgang (am 09.12.) widmet sich dem jüdischen Lilien-Vorsitzenden Dr. Karl Heß. (kzd)
Rundgang Blumenthal/Wolfskehl: Startet an der Nordwestseite der Johanneskirche
So, 02.12. | 14.30 Uhr | 6 €
Rundgang Karl Heß: Dieburger Straße 48 | So, 09.12. | 14.30 Uhr | 6 €

Abbildung: Förderverein Liberale Synagoge

Favoriten des Monats

Abbildung: K. Pauls

„Live! Jazz in der Stadtkirche" **VIELFÄLTIGER JAZZ**

Jazz ist wieder da, dabei war er eigentlich nie weg. Das zeigt nicht zuletzt das Programm des Jazz-Herbstes in der Stadtkirche, das mit vielen jungen Künstlern wie der Sängerin Lucia Cadotsch oder dem Pianisten Benedikt Jahnel aufwarten konnte. Zum Abschluss wird mit dem Duo Heinz Sauer und Michael Wollny noch einmal ein richtiges Schmankerl geboten. Sauer ist mit 85 Jahren der Grandseigneur des Jazz-Saxofons, der vielfach prämierte Pianist Wollny (Jahrgang 1978) steht für die nächste Jazz-Generation. (kzd)

Evangelische Stadtkirche | So, 02.12. | 19.30 Uhr | 30 €

Matthias Horx über „Erleuchtete Digitalisierung" **DIGITALE ETHIK**

Schon als technikbegeisterter Junge interessierte sich Matthias Horx (was für ein Name!) in den 1960er Jahren für die Geheimnisse der Zukunft. Nach seiner Laufbahn als Publizist und Unternehmensberater entwickelte er sich zum einflussreichen Trend- und Zukunftsforscher und gründete 1998 das in Frankfurt ansässige Zukunftsinstitut, einen der wichtigsten Think-Tanks Deutschlands. Das Thema seines Vortrags lautet: „Erleuchtete Digitalisierung – wie wir den technischen Wandel ohne Hysterie verstehen können". The future is now! (kgb)

Offenes Haus (Evangelische Stadtakademie Darmstadt)
Di, 04.12. | 18.30 Uhr | Eintritt frei

Abbildung: Matthias Horx

Abbildung: Darmstädter Gitarrentage

Darmstädter Gitarrentage **SECHS SAITEN, DIE DIE WELT BEDEUTEN**

Die Gitarre ist vielseitig. Mit ihr kann man Johann Sebastian Bach interpretieren oder die Sex Pistols. Seit 20 Jahren zelebrieren die Darmstädter Gitarrentage das Instrument in seiner klassischen Ausprägung und machen unsere Stadt zum Mekka für Gitarrenliebhaber. Konzerte, Vorträge und Meisterkurse bieten ein abwechslungsreiches Programm. Höhepunkte in diesem Jahr sind die Verleihung des Deutschen Gitarrenpreises an den Kroaten Zoran Dukić (am 16.12.) und der Auftritt des Spaniers Ricardo Gallén (am 09.12.). (kzd)

Akademie für Tonkunst + Thomasgemeinde + Justus-Liebig-Haus
Fr, 07.12. bis So, 16.12.| Programm + Preise: www.gita-darmstadt.de

Wintersportbörse 2018 **FÜRS WINTERSPORTLERHERZ**

Na, bist Du nach diesem krassen Sommer bereit für einen noch krasseren Winter? Fehlt Dir noch die Skiausrüstung? Oder hast Du gar keine Lust auf Schnee und willst Dein ganzes Zeug loswerden? In beiden Fällen: Ab zur Wintersportbörse! Der Verkauf und die kompetente Beratung erfolgt durch die Profis, nämlich durch die Wintersport AG des Unisport-Zentrums der TU Darmstadt. Obendrauf gibt's Glühwein und eine Grillstation. Da bleibt nur eines zu sagen: winter is coming. (ali)

TU Sporthalle | Sa, 08.12. | Annahme Artikel: 10 bis 12 Uhr, Verkauf: 17 bis 19 Uhr, Essen und Getränke: 16 bis 21 Uhr | Eintritt frei

Abbildung: Wintersportbörse

Favoriten des Monats

Abbildung: Jason Rodgers

Light Asylum (New York) **DARK WAVE/EBM**

Mit ihrer markanten Stimme veredelte Shannon Funchess bereits den Sound der Indie-Ikonen TV On The Radio und LCD Soundsystem – ihre eigene Band hingegen ist eine Hommage an den elegisch-synthetischen Sound der 80er. Technoide Beats, düstere, messerscharfe Rhythmen und Funchess' androgynes, an Grace Jones erinnerndes Timbre formen sich zu meisterhaft-treibenden Dark-Wave-Hymnen. Als passende Supports am Start sind Velvet Coat aus Offenbach und Lovely Heroin aus Leipzig. (mn)

Klingt wie: Human League, DAF, New Order

Oetinger Villa | Sa, 08.12. | 20 Uhr | 10 €

Win! Win! Das P verlost 2 x 2 Tickets auf www.p-stadtkultur.de.

The Dass Sägebett (Darmstadt) **AVANTGARDE**

Wie soll man jemandem The Dass Sägebett erklären, der die Band noch nie live erlebt hat? Holprig, lustig, durchgeknallt, avantgardistisch? Jedenfalls ist die Truppe bestehend aus Hardy Zech, Gerald Wrede, Oliver Kischel und Daniel Albig ein Urgestein der Darmstädter Musikszene. Seit 30 Jahren beglückt uns das Quartett mit Perlen wie „Gib die Kamera her", „Crack auf dem Frachter" oder „Deutsches Gemüse". In diesem Jahr präsentieren sie im Hoff-Art Theater exklusiv ihr neues Album „Heute wird sie nicht mehr da sein". (kzd)

Hoff-Art Theater | Sa, 08.12 | 20 Uhr | 7 €

Abbildung: The Dass Sägebett

Abbildung: Tonje Thilesen

Dena (Berlin) + Keshavara (Köln) **KAMMERSPEKTAKEL**

Nach dem grandiosen „animalistischen" Kammerspektakel-Auftakt von Lui Hill folgt nun Dena. 2014 hatte sie mit „Cash, Diamond Rings, Swimming Pools" einen kleinen Sommerhit. Auf ihrem aktuellen Album „If it's written" kommt sie deutlich ruhiger, experimenteller, aber immer noch funky und sehr tanzbar daher. In eine ähnliche Kerbe haut Keshavara, der mit einer erfrischenden Mischung aus indischen Percussions, Pop und HipHop-Beats zu überzeugen weiß. Im Anschluss bitten die DJs Daniele Iezzi und David Broghammer zum Tanz. (kzd)

Foyer der Kammerspiele (Staatstheater) | Sa, 08.12. | 21 Uhr | 16 €

Win! Win! Das P verlost 2 x 2 Tickets auf www.p-stadtkultur.de.

Audioleptika (Regensburg) **TECHNO/HOUSE**

Der Ponyhof feiert erneut eine Nacht der Elektronischen Musik – diesmal mit Audioleptika aus Regensburg, seines Zeichens bekannt für Tech House, ordentlich Rave-Potenzial und gelungene Auftritte auf Festivals wie dem „Zuckerbrot & Peitsche" und dem „Rave On Snow". Lässt auf eine gute Zappel-Nacht im Ponyhof schließen! Komplett wird das Line-up mit Chris Hartwig, Merlin Drüg („Wir Sind Anders"-Crew), Sebästschen und Flixx aus dem Level 6 sowie dem Darmstädter Lucas Sommer. (lm)

Ponyhof | Sa, 08.12. | 23 Uhr | 10 €

Abbildung: Ponyhof

ANZEIGE

digital phänomenal sch@#egal ?!

WWW.KREATIVE-DARMSTADT.DE

Wir müssen reden .. und feiern ! | Montag 3.12.2018 | 20:00 Uhr | Centralstation BAR | Einlass ab 19:30 Uhr | facebook.com/kreativedarmstadt | Eintritt frei .. **all creatives welcome!**

Gefördert durch das Hessische Ministerium für Wirtschaft, Energie, Verkehr und Landesentwicklung // konzept und design © www.schmidts-buero.de

HESSEN

Favoriten des Monats

Abbildung: Grandmaster Flash

Grandmaster Flash (New York) **HIPHOP-HOMMAGE**

Mit seinen Experimenten am Plattenspieler schrieb Joseph Saddler alias Grandmaster Flash Mitte der 70er Musikgeschichte. Scratching und Backspinning waren nicht nur die Geburtsstunde des HipHop, sie bilden bis heute das Fundament des DJ-ing. Den revolutionären Spirit der South Bronx lässt Grandmaster Flash mit seinen archivierten Master Recordings sowie live visualisiertem Bild- und Videomaterial jetzt wieder zum Leben erwachen. Grandmaster Flash, Pionier des HipHop und DJ-Legende, welcome to Darmstadt! (st)
Klingt wie: Afrika Bambaataa, Kool DJ Herc
Centralstation (Halle) | Di, 11.12. | 20.30 Uhr | 16 €
Win! Win! Das P verlost 2 x 2 Tickets auf www.p-stadtkultur.de.

Aroma (Hamburg) **FRISCHZELLE**

Zwei spritzige Typen aus dem Norden mit knartzigem Sound. Mit einem trashig-charmanten Video entführen Euch Aroma in ihren herrlich schrägen Indietronic-Kosmos. Schon die überdrehten Bilder zur Single „Smile Like A Rainbow" machen deutlich, dass hier nicht die nächste Synth-Pop-Retortenband um die Ecke kommt. Ihre EP „Bazar" verzichtet auf digitalen Schnickschnack. Die Synthesizer sind ohne Ausnahme analog, für Kontraste sorgt die E-Gitarre. Coole Nummer! (mn)
Klingt wie: Tame Impala, MGMT, Toro y Moi
Bessunger Knabenschule (Keller) | Mi, 12.12. | 21.30 Uhr
Eintritt frei (Spenden erwünscht)

Abbildung: Florian Schüppel

Abbildung: Lisaholic

Lisaholic (München) **BASSIG**

Lisaholic produziert „vocal liveloops": Mit Mikro, Loopstation und Effekten kreiert sie mit ihrer Stimme Sounds und macht sich selbst zum Instrument. Gepimpt mit östrogenlastigem Sprechgesang bringt sie ihre Musikleidenschaft mit kreativen Beats zum Tragen. Bock auf eine neue Art der Mukke? Überzeugt Euch selbst. Support gibt's von der 12 Volt Disko, der mobilen Eingreiftruppe für improvisierte elektronische Musik, sowie Byola & Scaletta von der Drum'n'Bass-Crew Beat Stay Love. (kss)
Klingt nach: Abzappeln die ganze Nacht

Oetinger Villa | Fr, 14.12. | 20 Uhr | 6 bis 8 € (Du entscheidest)

Topshake Soulknights **RAUER SIXTIES SOUL**

Der Winter im Pädagog wird heiß! Bestes Beispiel dafür wie gewohnt: die Topshake Soulknights, die uns Kältewelle für Kältewelle sicher mit Hüftschwung und qualmenden Füßen durch die Fröstel-Monate bringen. Diesmal sind Stefan Christiansen und Thorsten Dietsche vom Hamburger Cool Cat Club („Deutschlands nördlichster Soul Club") als DJs dafür mitverantwortlich. Der Abend verspricht also sixties-lastig und etwas herber zu werden als gewohnt – aber sicher nicht weniger tanzbar. (lm)

Theater im Pädagog | Sa, 15.12. | 22 Uhr | 5 €

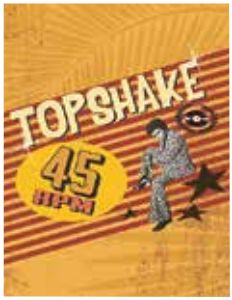

Abbildung: Topshake Soulknights

Favoriten des Monats

Abbildung: Rein Kooyman

Detroit Swindle (Amsterdam) **SOULABORATION**

Wow! Detroit Swindle haben mit ihrem aktuellen Album „High Life" 'ne starke Dance-Granate abgeliefert und kommen zum Abschluss ihrer Welttournee für eine Live-Show in die Galerie. Die Platte vereint Classic House, African Funk, Obscure Disco und ist in Zusammenarbeit mit der Brassband Jungle By Night sowie dem Virtuosen Lorenz Rhode entstanden. Letzterer unterstützt als Meister aller Tasteninstrumente das Duo live mit tonnenweise Synthies. Wird geil! (mn)

Klingt wie: Seven Davis Jr, Kerri Chandler, Hercules & Love Affair

Galerie Kurzweil | Sa, 15.12. | 23 Uhr | 16 bis 18 €

Coffee Or Not (Belgien) + Mary Jensen (DA) **GUTE STUBE**

Herein in die Gute Stube! Dort gibt es diesen Monat eine Kombination aus poppig-progressiv anmutenden Klängen des belgischen Duos Coffee Or Not und sphärisch-elektronischen Tönen der Darmstädterin Mary Jensen. Die passt hervorragend zu den sich seit 2009 stets weiterentwickelnden Belgiern, auf deren fünftem Album „Hidden Floor" auch Glockenspiel und Schachtelrhythmik Platz finden. Dürfte ein verträumter Abend werden! (lm)

Klingt wie: Suzanne Vega trifft auf Hundreds

Hoff-Art Theater | Mi, 19.12. | 20 Uhr | 5 €

Abbildung: Coffee Or Not

Abbildung: Branko Slava Superband

Melodien für Millionen **COVER-FESTIVAL**

Die lokale Band-Szene stürmt traditionell am Vorweihnachts-Wochenende die Bühne der Knabenschule, um ihre ganz persönlichen „Melodien für Millionen" zu präsentieren. Wie immer erwarten uns charmante und absurde Interpretationen von Hits der Rock/Pop-Geschichte, gespielt von der Crème de la Crème Darmstadts. Pflicht-Veranstaltung! (obi)

Es spielen: Schwachmaat, Snerft, Die Stinkenden Socken, Branko Slava Superband, Mitgift, Sangesfreunde Martinsviertel, ReMine, Brainage, Danke, 18M, Lethargo, Kalögena, Fünf Farben Scheiße, Bormuth, Druffkabell

Bessunger Knabenschule (Halle) | Fr, 21.12. + Sa, 22.12.
jeweils 20 Uhr | 6 €, Zwei-Tages-Ticket: 10 €

Kurzfilmtag **STADT, LAND, FLUSS**

Viele kurze Filme am kürzesten Tag des Jahres: 2017 gab es im Rahmen des Kurzfilmtags deutschlandweit 284 Veranstaltungen. Das Programmkino Rex ist Wiederholungstäter und zeigt auch dieses Jahr unter Moderation des Weiterstädter Kurzfilmexperten Andreas Heidenreich Produktionen im Zeichen von „Stadt, Land, Fluss". Im Fokus stehen Themen wie Stadt- und Landflucht, das Phänomen des auf der anderen Seite grüneren Grases – und weitere Projektionen kritischer Menschen. Echte Dauerbrenner also, kurzweilig präsentiert. (lm)

Programmkino Rex | Fr, 21.12. | 20.21 Uhr | 8,80 €

Abbildung: Programmkino Rex

Favoriten des Monats

Abbildung: Michaela Kessler

Bucovina Club mit Shantel (FFM) BALKAN-POP

Shantel ist einer der bekanntesten Vertreter des Balkan-Pop. Er vermischt die moderne Popmusik mit traditionellen Einflüssen aus Südosteuropa, dem Nahen Osten und dem Mittelmeer. Seine Liebe zur Musik findet sich in jedem einzelnen Beat wieder. Langweilig wird es mit ihm jedenfalls nie, sein kosmopolitischer Sound lädt zum Tanzen und Spaß haben ein. Mit seiner neuen Compilation „Shantology – The Bucovina Club Years" feiert er das 30. Jubiläum seiner „Club Guerilla". Gute Laune garantiert! (st)
Klingt wie: Daniel Haaksman, Fanfare Ciocarlia, Goran Bregovic
Centralstation (Halle) | Sa, 22.12. | 22 Uhr | 12 €
Win! Win! Das P verlost 2 x 2 Tickets auf www.p-stadtkultur.de.

X-Mas Special: Ata (Frankfurt) + Thomas Hammann (DA) HOUSE

Ata Macias ist ein Frankfurter Kultur-Derwisch: Delirium Plattenladen, Playhouse Records, Robert Johnson, Plank, Club Michel, Amp und nicht zuletzt seine Ausstellung im Museum für Angewandte Kunst ... um nur einige Wegmarken zu nennen. Wunderbar zu sehen, dass auch seine musikalischen Ambitionen als DJ immer wieder neue Synergien freisetzen. So auch an diesem Abend mit DJ-Buddy und Kumpel Thomas Hammann, seines Zeichens Darmstädter Kultur-Derwisch. Das wird alles, nur nicht besinnlich. (ct)
Klingt wie: Wave-Pop-House-Extravaganza

Galerie Kurzweil | Di, 25.12. | 23 Uhr | 13 €

Abbildung: Galerie Kurzweil

Abbildung: Jan Ehlers

„Tu manques ..." GEDENK-KONZERT FÜR TÖLE

Tilman Töle Bruno – geboren 1970, Percussionist, Trommler auf allen Trommeln des Lebens, Produzent – kam Mitte August 2018 durch einen tragischen Unfall ums Leben. „Wir, die ihn kennen, lieben, vermissen Dich ... unendlich", schrieb Jan Nouki Ehlers im September-P. Nun versammeln er und weitere Freunde Töles Darmstädter und Mannheimer Projekte auf der Bühne und versprechen: „So umtriebig und vielschichtig wie Töle war, wird auch dieser Abend." Word! (ct)
Mit dabei: Tobsucht, Bruno's Boogaloo Orchestra, Grupo Tumbao Africano, Vibe Tribe Trio, Maladd in de tête + Überraschungsgäste
Bessunger Knabenschule (Halle) | Fr, 28.12. | 21 Uhr
10 € (gerne auch mehr, denn der gesamte Erlös kommt Töles Familie zugute)

AG Interdisziplinäre Stadtforschung WERKSTATTGESPRÄCHE

Stichwort Interdisziplinarität! Seit 2004 besteht die AG an der TU, in der sich Professoren verschiedener Fachrichtungen über ihre Forschung zur „urbanen Zivilisation" austauschen. Darunter: Soziologie, Philosophie, Geschichte, Architektur, Sport-, Geo- und Wirtschaftswissenschaften. Während des Semesters finden die öffentlichen Werkstattgespräche statt, bei denen einzelne Forschungsprojekte vorgestellt werden und Raum zur Diskussion besteht. Im Januar an der Reihe: Professoren aus den Politikwissenschaften und Bauingenieure. Stadtforschung, spannend und hautnah! (ali)
Fachbereich Architektur, L3/01, Raum 58
Di, 15.01. + 29.01. | 18.30 Uhr | Eintritt frei

Abbildung: Pixabay

ANZEIGE

VIS à VIS

SUPPEN FEINKOST KAFFEE

AUCH NACH 10 JAHREN IST NOCH SUPPE DA!

“Nein, meine Suppe eß ich nicht ...”? – Kein Problem: Im Vis à Vis kommen auch Suppenkasper auf ihre Kosten. Auf der Tageskarte stehen im Wechsel Burger, Pasta & Co. Alle Gerichte sind frisch zubereitet, es gibt immer auch Vegetarisches und Veganes.

Abends bleibt die Küche meist kalt: Dann verwandelt sich das Vis à Vis in die Bar Los Santos, die ausgewählte Spirituosen und tolle Mixgetränke serviert.
Besondere Abende sind die legendären Krimidinner mit Autorenlesung und 3-Gänge-Menü.

Mit ihrem Catering macht Alex außerdem jede Art von Feiern unvergesslich. Und seit Anfang des Jahres verköstigt sie bei Merck die Mitarbeiterinnen und Mitarbeiter in einer Zweigstelle auf dem Werksgelände.

Sie freut sich wahnsinnig, die nächsten 10 Jahre weiter den Kochlöffel für euch zu schwingen und im Frühjahr das zehnjährige Jubiläum mit euch zu feiern!

VIS à VIS | Fuhrmannstraße 2 | 64289 Darmstadt | Tel.: 06151 - 80 583 39

Favoriten des Monats

Abbildung: Fünf Sterne Deluxe

Fünf Sterne Deluxe (Hamburg) — HIPHOP

Lange nicht mehr so geflasht gewesen: Die Hamburger HipHop-Veteranen haben sich Ende 2017 nach ausufernden Ausflügen in ihre Solokarrieren mit einem neuen Studioalbum zurückgemeldet und mit „Moin Bumm Tschack" endlich mal wieder für einen echten Ohrwurm gesorgt. Tobi Tobsen und Das Bo statten uns nun einen Besuch ab und haben den deutsch-marokkanischen Rapper und Stand-up-Comedian MC Rene mit dabei. Kopfnicken (und eventuell auch ein bisschen Nostalgie) sind vorprogrammiert. (lm)
Klingt wie: Beginner, Fettes Brot, Massive Töne

Centralstation | Do, 17.01. | 20.30 Uhr | 32,10 €

Philipp Köster & Jens Kirschneck (Bielefeld) — 11 FREUNDE LIVE

Nachdem in Bielefeld „samstags um halbvier" die Welt nicht mehr ganz so in Ordnung war, beschlossen Fanzine-Bastler im Jahr 2000 sich in eine neue Liga auszugliedern. Seitdem gibt Günther Hetzer zu allem seinen Senf dazu, werden Stadien nostalgische Foto-Denkmäler gesetzt und der moderne Fußball retro-humoristisch begleitet. Wer sich optimal auf die Rückrunde vorbereiten möchte, sollte nicht verpassen, wie zwei Redakteure auf gleicher Höhe alles raushauen. So wortwitzig wie der beliebte 11-Freunde-Liveticker! (sf)
Centralstation (Saal) | Sa, 19.01. | 19.30 Uhr | 19 €
Win! Win! Das P verlost 2 x 2 Tickets auf www.p-stadtkultur.de.

Abbildung: 11 Freunde

Abbildung: Dave Todon

Rae Spoon (Calgary) — INDIE-ROCK/FOLK

Aufgewachsen in einer erzkatholischen Kirchengemeinde wurde Musik für Rae Spoon früh zum Zufluchtsort. Bis heute ist Spoons Biografie als queere, nicht-binäre Person zentrales Thema der Folktronica-Songs. Die neueste Platte „bodiesofwater" ist kürzlich zum 20-jährigen Bühnenjubiläum erschienen. Auf dem Konzeptalbum vereint Spoon über eine philosophische Wasser-Metaphorik sowohl Persönliches als auch politische Themen und kluge Gesellschaftskritik. (mn)
Klingt wie: Bon Iver, Bright Eyes, Julian Baker
Oetinger Villa | Sa, 19.01. | 20 Uhr | 10 €
Win! Win! Das P verlost 2 x 2 Tickets auf www.p-stadtkultur.de.

The Great Park (UK) — LEISES KONZERT

Der Brite The Great Park gehört eigentlich schon zum Konzert-Inventar unserer Stadt. Regelmäßig legt er mit seiner Gitarre einen Stopp ein – und doch sind seine Auftritte jedes Mal aufs Neue intime und berührende Erlebnisse. Das passt hervorragend zur Reihe „Leises Konzert" im Zucker. Diesmal hat der Musiker sein aktuelles Album „Woe" im Gepäck, das acht zerbrechliche, melancholische Geschichten im Folkgewand präsentiert, die ein Eisenbahnunglück im schottischen Dundee im Jahr 1879 thematisieren. (kzd)
Klingt wie: Will Oldham, The Avett Brothers, Squalloscope

Zucker | Sa, 19.01. | 20 Uhr | Eintritt frei (Spenden erwünscht)

Abbildung: Jorge Hunt

ANZEIGE

Check out: www.moxyhotels.com #atthemoxy

MOXY DARMSTADT

IS COMING SOON

moxy HOTELS

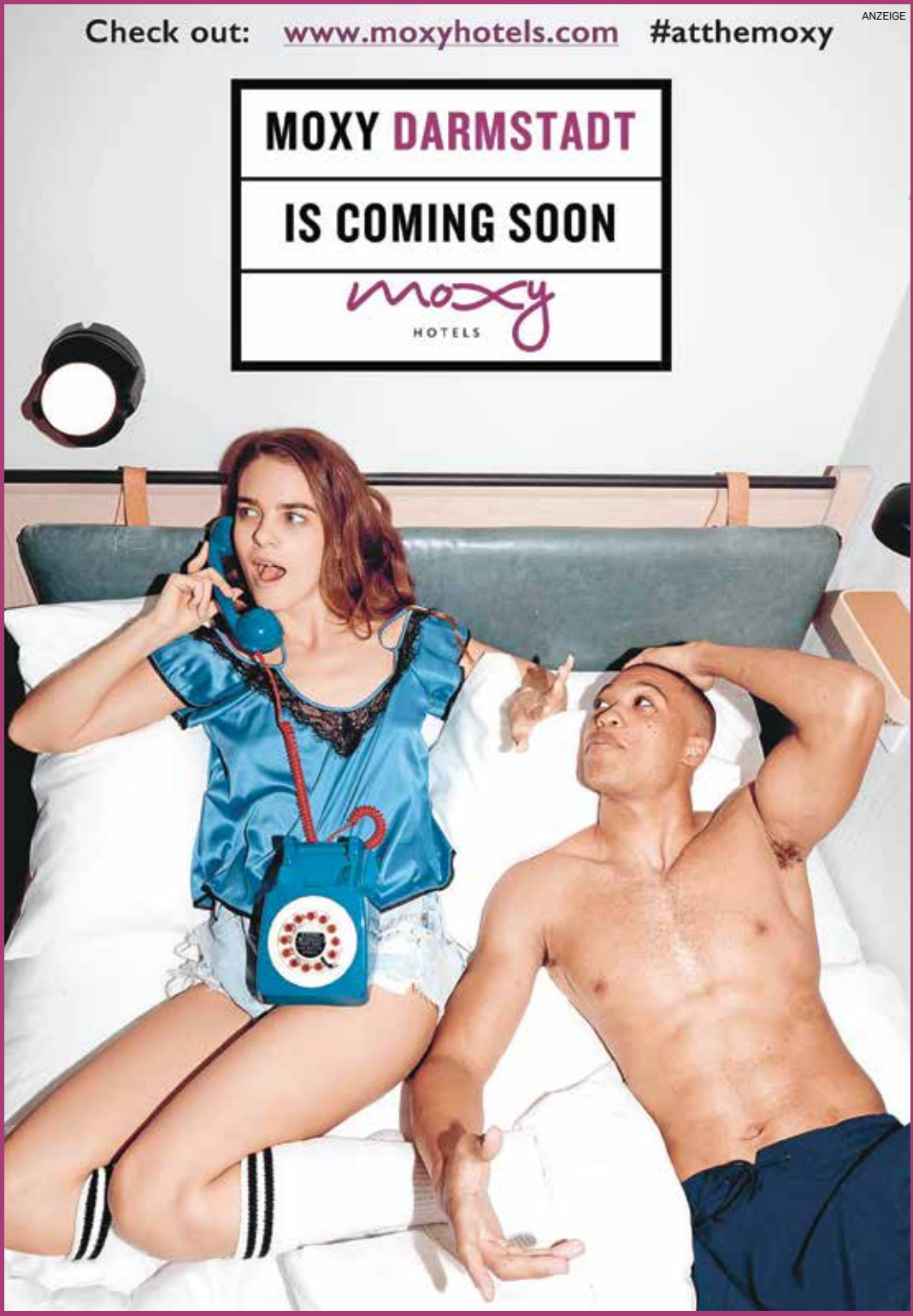

Favoriten des Monats

Abbildung: Schmidt Schliebener

17 Hippies (Berlin) **GLOBAL SOUND**

Die 1995 gegründete dreizehnköpfige Band 17 Hippies ist bekannt durch ihre mit Pop verbundene Weltmusik, auch „Berliner Style" genannt. Mit ihrem neuen Studioalbum „Kirschenzeit" zeigt die Truppe, was sich nur durch Gemeinschaft und Zusammenhalt erschaffen lässt: Gefühle, die das Leben lebenswert machen. Sie tanzen, lachen, weinen und träumen. Ein Aufbruch steht bevor. Ihre Sprache ist international. Sie singen auf Deutsch, Englisch und Französisch. Das Leben ist ein Fest, ein Fest der Gefühle! (st)
Klingt wie: Agitation Free, Ash Ra Tempel, Velvet Underground
Centralstation | Di, 22.01. | 20 Uhr | 30,50 €
Win! Win! Das P verlost 2 x 2 Tickets auf www.p-stadtkultur.de.

Four Fists (USA) **HIPHOP**

Für Rap-Fans startet das neue Jahr mit einem Knaller. Denn: Astronautalis – die Reibeisenstimme dürfte Darmstädtern nach unzähligen Shows in der Villa sowie Abriss auf dem Golden Leaves Festival bekannt sein – und sein smarter Kollege P.O.S. (aus dem Doomtree-Camp) haben sich zusammengetan. „6666" heißt die gemeinsame Platte als Four Fists. Ein fettes Album voller schwerer Midtempo-Beats, bombigen Lines und reichlich Popkultur-Referenzen. Dickes Brett! (mn)
Klingt wie: Run The Jewels, Aesop Rock, Jpegmafia
Oetinger Villa | Fr, 25.01. | 20 Uhr | 12 €
Win! Win! Das P verlost 2 x 2 Tickets auf www.p-stadtkultur.de.

Abbildung: Graham Tolbert

Abbildung: Black Sea Dahu

Black Sea Dahu (Zürich) **LAUT UND LEISE**

Black Sea Dahu überraschen mit opulentem Klang. Fünf weitere Musiker versammelt Sängerin und Gitarristin Janine Cathrein im kreativen Kollektiv, das gemeinsam am Album „White Creatures" arbeitete. Im feinsinnigen Zusammenspiel von Cello, Percussion, Keyboard, Schlagzeug, Gitarre, Bass und Tasteninstrumenten erklingt darauf harmonischer Folk mit Dream-Pop-Anleihen und Americana-Zitaten. Echt fein! (mn)
Klingt wie: Iron & Wine, Sun Kil Moon, Fleet Foxes

Schlosskeller | Di, 29.01. | 21 Uhr | Eintritt frei (Spenden erwünscht)

hobit (Hochschul- und Berufsinformationstage) **BILDUNGSMESSE**

Die Schule ist fertig, das Zeugnis in der Hand – und wie geht's jetzt weiter? Studium oder doch Ausbildung? Ein „Gap Year" hört sich auch ganz cool an. Die Hochschul- und Berufsinformationstage finden im Januar bereits zum 20. Mal statt. Mehr als 130 Stände und 250 Vorträge informieren über Studien- und Ausbildungsmöglichkeiten und verschaffen erste Eindrücke von Studium und Beruf. Hier könnt Ihr Eurer Zukunft einen Schritt näher kommen. So oder so: eine Veranstaltung, die sich lohnt. (st)

Darmstadtium | Di, 29.01. bis Do, 31.01. | 8 bis 17 Uhr | Eintritt frei

Abbildung: hobit

SCHLACHTHOF WI

03.12. MO **JESSE BARNETT / SCOTT RUTH** (MUSEUM WIESBADEN)
03.12. MO **BELL WITCH**
04.12. DI **WIRTZ / DEINE COUSINE**
06.12. DO **PARCELS**
07.12. FR **BURY TOMORROW / 36 CRAZY-FISTS / CANE HILL / U.A.**
07.12. FR **257ERS** (STADTHALLE OFFENBACH)
08.12. SA **MANTAR / SKELETONWITCH**
10.12. MO **HENRY ROLLINS - TRAVEL SLIDESHOW**
11.12. DI **EXODUS / SODOM / U.A.**
12.12. MI **DANKO JONES**
13.12. DO **ABDELKARIM: STAATSFREUND NR. 1**
22.12. SA **GREGOR MEYLE & BAND**
12.01. SA **WIZO**
18.01. FR **FRISKA VILJOR**
19.01. SA **TALCO / THE PROSECUTION U.A.**
20.01. SO **FLOGGING MOLLY**
24.01. DO **PERSISTENCE TOUR 2019 FEAT. SICK OF IT ALL / IGNITE / U.A.**
28.01. MO **NECK DEEP / PARTING GIFT**
29.01. DI **JEREMY LOOPS**
30.01. MI **MASTODON / KVELERTAK**
07.02. DO **MOOP MAMA**
13.02. MI **AMORPHIS / SOILWORK / JINJER**
16.02. SA **SOPHIE HUNGER**
18.02. MO **DENDEMANN**
20.02. MI **THE STREETS**
22.02. FR **MORCHEEBA**
02.03. SA **BACKYARD BABIES / THE BONES**
06.03. MI **OOMPH! / NERVENBEISSER**
08.03. FR **PAROV STELAR** (JAHRHUNDERTHALLE FRANKFURT)
09.03. SA **TAPEFABRIK 2019**
15.03. FR **OK KID**
18.03. MO **WHITE LIES**
23.03. SA **SWISS & DIE ANDERN**
25.03. MO **THE DEATH TO FALSE METAL-CORE TOUR FEAT. DARKEST HOUR / UNEARTH / U.A.**
02.04. DI **THE DEAD SOUTH**
15.04. MO **ENTER SHIKARI**
17.04. MI **KAKKMADDAFAKKA**
27.04. SA **DONOTS - 25TH BIRTHDAY SLAM**
02.05. DO **EISBRECHER**
04.05. SA **MINE**
16.05. DO **GENTLEMAN**
17.06. MO **ROB ZOMBIE**
19.07. FR **BON IVER (OPEN AIR)**
07.09. SA **ANGST MACHT KEINEN LÄRM FEAT. PASCOW / TURBOSTAAT**
19.10. SA **VON WEGEN LISBETH**

Unser komplettes Programm findet ihr im Internet unter

schlachthof-wiesbaden.de

ANZEIGEN

CENTRALSTATION

KULTURWERK DER ENTEGA

05.12. Candy Dulfer & Band
07.12. Hans Werner Olm
07.12. Battle of Trash
09.12. Jason Bartsch
11.12. Grandmaster Flash
14.12. Dichterschlacht Darmstadt
15.12. Sebastian Krämer
16.12. Silje Nergaard
21.12. The Disco Boys
22.12. Bucovina Club mit Shantel
17.01. Fünf Sterne deluxe
19.01. 11Freunde live
22.01. 17 HIPPIES
26.01. Liza Kos
27.01. Simon & Jan
31.01. Ida Sand
06.02. Fanfare Ciocarlia
13.02. Bernd Begemann & Kai Dorenkamp
20.02. Les Yeux d´la Tête
24.02. Juan de Marcos´ Afro-Cuban All Stars
06.03. Kat Frankie
13.03. Billy Cobham
18.03. Moka Efti Orchestra
29.03. JRBB - Jazzrausch Bigband
13.04. Helgi Jonsson
25.04. Mothers Finest
03.05. Sam Vance Law

Centralstation: vom E-Werk zum Kulturwerk

entega

CENTRALSTATION / IM CARREE / DARMSTADT
TICKETS UND INFORMATIONEN:
WWW.CENTRALSTATION-DARMSTADT.DE
HOTLINE: 06151 7806-999
FACEBOOK.COM/CENTRALSTATIONDARMSTADT

UNSERE FILMTIPPS

Aquaman

Spielfilm, USA 2018 | Regie: James Wan | Darsteller: Jason Momoa, Amber Heard, Willem Dafoe | Filmstart: 20. Dezember 2018

Aquaman, der mit bürgerlichem Namen Arthur Curry heißt, ist als Sohn seines menschlichen Vaters Tom Curry und seiner atlantischen Mutter Atlanna berechtigt, den Thron von Atlantis zu besteigen. Doch aktuell regiert sein Halbbruder Orm das Unterwasserkönigreich und dieser möchte auch die anderen sechs Königreiche der Meere um sich scharen, um gemeinsam einen Krieg gegen die Menschen an der Erdoberfläche zu führen, die seit vielen Jahren die Ozeane verschmutzen. Gemeinsam mit Mera macht sicht Aquaman auf die Suche nach dem Dreizack des ersten Königs von Atlantis. Doch das kann Orm nicht zulassen und so hetzt er den beiden den Piraten David Kane alias Black Manta auf den Hals, der mit Aquaman noch eine Rechnung zu begleichen hat...

Der neueste Film im DC-Universum handelt vom Werdegang des beliebten Comic-Helden Aquaman, der bereits in „Justice League“ auftrat. Mit „Game of Thrones“-Star Jason Momoa in der Hauptrolle und Nicole Kidman als Atlanna überzeugt das Action-Feuerwerk von Regisseur James Wan auch in schauspielerischer Hinsicht.

Mortal Engines: Krieg der Städte

Spielfilm, Neuseeland 2018 | Regie: Christian Rivers | Darsteller: Frankie Adams, Robert Sheehan, Hugo Weaving | Filmstart: 13. Dezember 2018

Vor Tausenden von Jahren verwüstete eine gewaltige Katastrophe die Erde, doch die Menschheit hat sich ihrer neuen Umgebung längst angepasst. Gigantische Metropolen auf Rädern erhoben sich aus den Trümmern der untergegangenen Zivilisation. Auf der Suche nach den letzten Ressourcen fahren sie über die verdörrte Steppe und verschlingen gnadenlos die kleineren Städte. Zu den großen Metropolen gehört auch London als einer der gewaltigsten rollenden Kolosse. In diesem unerbittlichen Kampf trifft der unscheinbare Tom Natsworthy in einer schicksalshaften Begegnung auf die gefährliche Flüchtige Hester Shaw. Trotz ihrer Gegensätzlichkeit schmieden sie eine Allianz, die über den Fortgang der Menschheitsgeschichte bestimmen könnte.

Gegen den Strom

Spielfilm, Island 2018 | Regie: Benedikt Erlingsson | Darsteller: Halldóra Geirhardsdottir | Filmstart: 13. Dezember 2018

Die schweigsame Halla ist fünfzig und eine unabhängige Frau. Doch hinter der Fassade einer gemächlichen Routine führt sie ein Doppelleben als leidenschaftliche Umweltaktivistin. Bekannt unter dem Decknamen „Die Bergfrau“ bekämpft sie heimlich in einem Ein-Frau-Krieg die nationale Aluminiumindustrie und macht weder vor Sabotage noch vor Vandalismus Halt. Mit ihren riskanten Aktionen gelingt es ihr, die Verhandlungen zwischen der isländischen Regierung und einem internationalen Investor zu stoppen. Doch dann bringt die Bewilligung eines fast schon in Vergessenheit geratenen Adoptionsantrags Hallas gradlinige Pläne aus dem Takt. Entschlossen plant sie ihre letzte und kühnste Aktion als Retterin des isländischen Hochlands.

KINOPOLIS Darmstadt
Goebelstraße 11
www.facebook.com/KinopolisDE/

KINOPOLIS Darmstadt

ANZEIGE

IM DEZEMBER

Shoplifters – Familienbande

Spielfilm, Japan 2018 | Regie: Hirokazu Kore-eda | Darsteller: Rirî Furankî, Sakura Ando, Mayu Matsuoka | Filmstart: 27. Dezember 2018

Der Japaner Osamu Shibata und seine Frau Nobuyo leben in ihrer Heimat Tokio in Armut. Da sie ihre vielköpfige Familie mit dem kargen Lohn aus Gelegenheits- und Teilzeitjobs sowie der Rente der Großmutter nur schwer über Wasser halten können, sind für alle Familienmitglieder Ladendiebstähle zu einem Mittel geworden, die hungrigen Mäuler zu stopfen. Als der Sohn der Shibatas, Shota, beim Lebensmittelklau die obdachlose Yuri entdeckt, die offenbar misshandelt wurde, nimmt Osamu sie mit nach Hause. Trotz der finanziell schwierigen Situation lassen die Shibatas das Mädchen Teil ihrer Familie werden. Doch Tokios Polizei ist bereits auf der Suche nach dem vermissten Kind. Goldene Palme in Cannes 2018 für dieses großartige und nachhaltige Filmerlebnis.

Das krumme Haus

Spielfilm, Großbritannien 2017 | Regie: Gilles Paquet-Brenner | Darsteller: Glenn Close, Christina Hendricks, Gillian Anderson | Filmstart: 29. November 2018

Charles Hayward soll im Auftrag seiner ehemaligen Geliebten Sophia den Mord an ihrem Großvater aufklären, einem britischen Tycoon aus einer noblen Londoner Familie, deren Mitglieder alle nicht besonders unglücklich über seinen Tod sind, inklusive Sophia selbst, die zum wachsenden Verdächtigenkreis gehört. Ein schwieriger erster Fall für Charles.

Nach „Mord im Orientexpress“ eine weitere Neuadaption eines Agatha-Christie-Krimis, die im stilvollen, historischen Ambiente und mit einer attraktiven Besetzung von Gilles Paquet-Brenner umgesetzt wurde. U.a. die erfahrene Clenn Close und Julian Sands sowie die jüngeren Kollegen Christina Hendricks und Max Irons spielen in der klassischen Detektivgeschichte, in der niemand eine weiße Weste hat.

Mary Poppins‘ Rückkehr

Spielfilm, USA 2018 | Regie: Rob Marshall | Darsteller: Emily Blunt, Lin-Manuel Miranda, Ben Whishaw | Filmstart: 20. Dezember 2018

London in den 1930er Jahren, mitten in der Wirtschaftskrise: Michael Banks ist inzwischen erwachsen geworden und arbeitet für die Bank, bei der auch schon sein Vater angestellt war. Er lebt noch immer in der Cherry Tree Lane 17 mit seinen mittlerweile drei Kindern – Annabel, Georgie und John und der Haushälterin Ellen. Seine Schwester Jane Banks tritt in die Fußstapfen ihrer Mutter und setzt sich für die Rechte der Arbeiter ein. Zusätzlich hilft sie Michaels Familie wo sie kann. Als sie einen persönlichen Verlust erleiden, tritt Mary Poppins auf magische Weise wieder in das Leben der Familie Banks und mit Hilfe ihres Freundes Jack kann sie die Freude und das Staunen zurück in ihr Zuhause bringen.

Die Fortsetzung des Klassikers von 1964 wartet mit einer hochkarätigen Besetzung auf: Neben Emily Blunt („Girl on the Train“) und „Hamilton“-Schöpfer Lin-Manuel Miranda sind auch die Oscar-Preisträger Colin Firth („The King’s Speech) und Meryl Streep („Die Eiserne Lady“) mit von der Partie.

Citydome Darmstadt
Wilhelminenstraße 9
www.kinos-darmstadt.de

citydome
Helia • Festival • Pali • programmkinorex

Die Schönheit des Zerfalls

Unterwegs auf Darmstadts Internationalem Waldkunstpfad

TEXT: SASCHA REICHELT | FOTOS: JAN EHLERS

Während das Laub unter den Füßen knistert, tauchen wir mit jedem Schritt tiefer ein in die ganz eigene Welt des Waldkunstpfads. Das internationale Natur-Kunst-Projekt rund um die Darmstädter Ludwigshöhe verändert sich ständig und hat auch 2018 eine kleine Metamorphose durchlebt. Nach vielen ausgebuchten Führungen und rund 25.000 Besuchern endete die sechswöchige Saison im September, die Werke werden aber noch für einige Zeit zu bestaunen sein. Wir waren für Euch im Wald auf Spuren- und Kunstwerk-Suche. Waldkunstpfad-Initiatorin Ute Ritschel und Pressesprecherin Claudia Ehry führten uns über die 2,6 Kilometer Natur voller Überraschungen.

Bereits zum neunten Mal haben Kreative – diesmal waren es 23 Aktive aus neun verschiedenen Ländern – den Wald rund ums Böllenfalltor in eine einzigartige Kunstlandschaft verwandelt. Die diesjährige Biennale stand unter dem Motto „Kunst Ökologie". Während andernorts darum gekämpft werden muss, die letzten Überreste eines uralten Forstes zu bewahren, vereinen sich hier die Künstler auf wunderbare Weise im Einklang mit der Natur. Auch sie liefern eine Botschaft, wenn auch durch ihre Kunst vermittelt.

Ein grüner Thron

Wir betreten den Waldkunstpfad. Sofort fällt ein Eichenstamm auf, in den ein Sitz eingearbeitet wurde, welcher einem Thron nahe kommt. „Green Benches" heißt das Projekt der beiden italienischen Künstler Emanuela Camacci und Fulvio D'Orazio. So einladend dieser Stuhl auch wirken mag, stellt sich unbewusst die Frage, welchen Platz der Mensch künftig in der Natur einnehmen wird. Spürbar regen die Werke zum Nachdenken an und lassen mich die Umgebung noch bewusster wahrnehmen.

Verwendet werden auf dem Waldkunstpfad meist natürliche Materialien, oft aus dem Wald stammende Althölzer, die nun eine neue Funktion erhalten haben – eine Art künstlerischer Recyclingprozess. Dabei ist es vor allem die Schönheit des Zerfalls, die das Ganze so reizvoll macht. Viele Objekte aus den vergangenen Jahren haben überdauert und besitzen nun ihren ganz eigenen, von der Zeit geprägten Charme.

Poetische Wegweiser aus Stein

Wenige Meter entfernt erblicke ich einen Stein, der erst dieses Jahr dazu kam und einen eingearbeiteten Kompass trägt. Er ist einer von sieben im Wald verteilten Wegweisern. „Jeder wird von einem poetischen Spruch verziert", erklärt Kuratorin Ritschel. Die Idee stammt von der italienischen Künstlerin Daniela Di Maro. Auf dem ersten Stein steht: „Befreie deine Augen von Staub." Wir lassen den Satz auf uns wirken und schlendern ein bisschen aufgeweckter weiter.

Kurz darauf stehen wir vor einer biologischen Kläranlage. Das Projekt „Water Purification" stammt von der Belgierin Vera Thaens. „Sie produziert damit zu 99 Prozent reines Trinkwasser", erläutert Rischel. „Wir haben es getrunken und leben tatsächlich noch", lacht Ehry. Thaens hatte acht verschiedene Sumpfpflanzen eingesetzt, um dieses Öko-Reinigungssystem zu bauen. Unweit des Goethefelsens scheint plötzlich ein Holz-Haus in der Baumkrone zu schweben. „Das Luftschloss" der deutschen Künstlerin Anne Berlit ist auch nach sechs Jahren immer noch ein Hingucker, obwohl schon ein paar einzelne Latten hinab gefallen sind. „Dieses Projekt ist bei jeder Führung ein Publikumsmagnet", berichtet Ritschel.

Ein Highlight dieses Jahr ist „Floating Energy" von Imke Rust aus Namibia. Im komplementären Kontrast bahnt sich die blutrote Installation ihren Weg durch den grünen Forst und erinnert dabei an pulsierende Adern. „Wir waren erstaunt, dass so viele Werke Fabienne stand hielten", schildert Ritschel und meint den heftigen Sturm Ende September 2018.

Die Liste der Waldkunst-Sehenswürdigkeiten ist lang, und bei manchen Werken muss man einfach

länger hinsehen. Kontrovers diskutiert wurde das Werk „Ship in the Moon" des Japaners Nobuyuki Sugihara. Sein Skelett eines Ponys schockte ganz bewusst. Der Künstler thematisierte damit Leben, Tod und Vergänglichkeit und traf bei einigen Gästen einen Nerv: „Manche empfanden das als zu konkret", berichtet Ritschel.

Der Waldtempel ist der Star

Näher hinsehen muss man auch beim Star-Objekt des Jahres. Das ist eindeutig Kim Goodwins „Waldtempel". Das Werk des Südafrikaners lässt sich aber nicht nur betrachten, sondern auch begehen. Inmitten einer kleinen Lichtung präsentiert sich das aus Ästen verschlungene und stolze sieben Meter hohe Gebilde, als würde es einem Fantasy-Film entstammen.

„Es ist ein Ort des Staunens, aber auch der Meditation", kommentiert Kuratorin Ritschel. Der Weg auf die drei Meter hohe Plattform erfordert etwas Mut, doch dieser lohnt sich. Von hier aus bekommt man einen herrlichen Überblick aus der Vogelperspektive und fühlt sich dem Wald noch näher verbunden.

Alle Exponate bergen ihr eigenes Geheimnis. Für die komplette Tour benötigt man zu Fuß etwa zwei Stunden. In naher Zukunft sollen auch ein Katalog sowie ein Dokumentarfilm zum Waldkunstpfad produziert werden. „Daran wird gearbeitet", so Ritschel, „doch benötigen wir noch weitere Mittel und Sponsoren."

Resümee: Der Internationale Waldkunstpfad eignet sich ganz besonders zum herbstlichen Spaziergang und ist bestimmt auch nach Halloween einen Besuch wert. Denn vor allem in der Dämmerung haben manche Schauplätze eine leicht gruselige Wirkung. Erst recht, wenn man einem Pony-Skelett begegnet. ❊

Wo genau ist denn dieser Waldkunstpfad?

—

Der Verein für Internationale Waldkunst e. V. gestaltet seit dem Jahr 2002 alle zwei Jahre den Internationalen Waldkunstpfad in Darmstadt, jeweils unter einem anderen Thema. Der Pfad erstreckt sich im Darmstädter Forstrevier vom Böllenfalltor bis hin zur Ludwigshöhe, vorbei an Goethefelsen, Goetheteich und Ludwigshöhturm.

Am besten erkunden kann man den Waldkunstpfad, wenn man sich ihm vom Waldparkplatz am Polizeipräsidium (Klappacher Straße 145) in östlicher Richtung nähert. Nach rund 200 Metern beginnt der Pfad, der den Besuchern den Wald „mit den Mitteln der Kunst auf eine neue Art ins Bewusstsein bringt", so die Initiatoren.

Der Eintritt zum Waldkunstpfad ist frei, der Verein für Internationale Waldkunst e. V. freut sich aber natürlich jederzeit über Spenden, die ihn bei künftigen Projekten unterstützen.

www.waldkunst.com

ANZEIGE

SOULID

NICHT FAIR-GESSEN

Gutes schenken.

FASHION & ACCESSOIRES
FAIR · ORGANIC · LOCAL

SCHULSTRASSE 5
64283 DARMSTADT

Ich. Du. Wir.

Wie ein in Darmstadt erdachtes Kartenspiel Dialog und Empathie anregt

TEXT: SASCHA REICHELT | FOTO: JANA GROTHE

„Kennen wir uns?" Ein Satz, den jeder schon gehört hat. Doch ab wann kennen wir einen Menschen eigentlich? Dem will das neuartige Kartenspiel „Ich, Du, Wir" auf den Grund gehen. Entwickelt wurde es von der Darmstädter Gruppe „White Heart". Wir haben mit den Entwicklern gesprochen und das Dialog-Kartenspiel für Euch ausprobiert.

„Laut einer Studie des amerikanischen Psychologen Arthur Arons können sich wildfremde Menschen mit seinen 36 Fragen ineinander verlieben", wird auf der „Ich, Du, Wir"-Website erklärt. Es muss ja nicht gleich Liebe sein. Frieden reicht auch.

Wie viele Konflikte dieser Welt hätten vermieden werden können, hätte man besser miteinander gesprochen? „Ich, Du, Wir"-Entwickler Kurt Friedrich wurde irgendwann bewusst: „Es fehlt an Empathie im Diskurs." Er selbst ist im Marketing-Bereich tätig, Kommunikation gehört zu seinem Business: „Man kann es Vision oder Tagtraum nennen, doch stellte ich mir irgendwann die Frage, warum es eigentlich so wenig mitfühlenden Dialog auf dieser Welt gibt."

Eigenhändig beschloss er, verbale Brücken statt Mauern zu bauen und rief die Organisation „White Heart" ins Leben. Das Symbol des weißen Herzens stehe vor allem als Zeichen der Liebe und des Mitgefühls. Was vor zehn Jahren als bloße Idee in seinem Kopf herumgeisterte, entwickelte sich vom losen Kollektiv zu einem aktiven Verein, der regelmäßig Aktionen und Workshops veranstaltet. Ein Netzwerk verschiedenster Experten war an der Schöpfung des Spiels beteiligt. Das Ziel: Durch alltägliche, aber auch sehr persönliche Fragen sollen wir unsere Mitmenschen besser kennenlernen und so auch etwas über uns selbst erfahren. „Ich, Du, Wir" – jetzt und hier! Mal Tacheles ...

Let's play!
Jetzt wollen wir es genauer wissen und testen das Kartenspiel. Dafür trommeln wir extra ein paar Leute zusammen, die sich noch nie im Leben begegnet sind und auch welche, die sich schon etwas länger kennen. Im heimischen Veranstaltungsraum „Zucker" im Martinsviertel werden dann die Karten auf den Tisch gelegt. Mit dabei sind P-Oberguru Cem Tevetoglu, spontan auch dessen Kumpel Björn Etzler und die Darmstädterin Katharina Hannen, die ich via Facebook-Aufruf zum Mitspielen eingeladen hatte. Wir beginnen zu viert.

Auf allen Karten stehen jeweils zwei Fragen zur Auswahl. Es gibt verschiedene Spielideen, aber eigentlich auch keine wirklich festgelegten Regeln. Das Schöne ist: Man kann „Ich, Du, Wir" spielen, wie man möchte. Es gibt ja keinen Gewinner oder Verlierer. Es geht darum, miteinander in Dialog zu kommen. Die Fragen sind die Stichwortgeber. Wir ziehen einfach nacheinander. Jeder darf fragen, wen er möchte.

Den Anfang machen Katharina und Björn. Die 33-jährige Sozialarbeiterin zieht eine Karte und muss beim Lesen schon schmunzeln. Dann fragt sie Björn: „Wodurch kannst Du ins Schwärmen geraten?" Cem lächelt, denn er vermutet Björns Antwort bereits. „Schöne Bässe!", platzt es aus Björn heraus. Cem ahnte „schöne Pässe" (beim Fußball am Bölle) – und lag knapp daneben. Wir kichern. Darauf folgt Björns Frage an Katharina: „Was ist Dein letzter Zufluchtsort?" – „Hm ... das kommt ganz darauf an, wie man das definiert!", meint Katharina. Dann kommt sie zum Entschluss: „Mein Kuschelkissen!" – Zack, Lachflash!

ANZEIGE

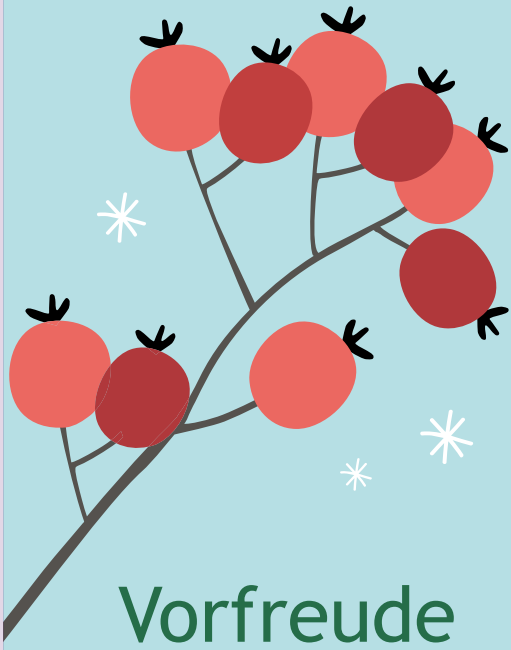

Vorfreude genießen:

Lust auf Tannenduft, Weihnachts-Deko und Kerzenlicht? Wir haben alles da! Und an den Advents-Samstagen servieren wir euch noch einen leckeren Glühwein dazu, einfach so ...

mühltaler gartenmarkt

Rheinstraße 34 | 64367 Mühltal
Mo bis Fr 9:00 – 19:00 (Jan/Feb bis 18:00)
Samstag 9:00 – 16:00
www.muehltaler-gartenmarkt.de

Ein Inklusionsbetrieb der Stiftung Nieder-Ramstädter Diakonie

Zieh eine Karte und ich sag Dir, wer ich bin!
Kurze Zeit später stößt Lovely Christi Zega zur Gruppe, die ich ebenfalls über Facebook eingeladen hatte (ja, das ist ihr wirklicher Vorname). Sie steigt spontan ins Spiel ein und erhält von Katharina die Frage: „Welches Verhaltensmuster würdest Du gern ablegen?" Lovely Christi muss nachdenken und zögert eine Weile. Dann kommt die studierte Psychologin zur Ansicht, manchmal etwas „zu zielstrebig", also „zu karriereorientiert" gewesen zu sein: „Ich bin jetzt 37 und habe mit Leichtigkeit viel erreicht, doch dafür blieben andere Dinge auf der Strecke", womit sie die Familienplanung meint. „Das lässt sich ja auch nicht immer so leicht planen", wirft Cem ein. Viele Köpfe nicken. Ehrgeiz kann vorbildlich sein, aber auch blockieren, sind sich alle einig – und verstehen ihr Gefühl. Sie wird verstanden. Die Gespräche werden automatisch tiefgründiger. Eine spannende Eigendynamik entwickelt sich, und wir könnten noch stundenlang diskutieren.

Das Fazit
Schön war's! Unsere Versuchskaninchen haben sich ein wenig näher kennen gelernt. Spaß war garantiert, Ziel erreicht. Kurzum: ein Spiel, das man einfach mal ausprobieren sollte. Ob auf lahmen Partys, Familienfeiern oder wortkargen Dates: „Ich, Du, Wir" lässt sich jederzeit und überall spielen und bietet den optimalen Eisbrecher zu jeder Zeit. Genug Potenzial, um Seelen auf neue Art und Weise miteinander zu verbinden.

Katharina hat es sichtlich gefallen: „Es war total spannend, besonders, weil man so unterschiedlich spielen kann!" Dem stimmt auch Lovely Christi zu und ergänzt: „Ich fände es sehr interessant, das Spiel auch in der Psychologie einzusetzen. Ich werde es mir auf jeden Fall bestellen!"

„Ich, Du, Wir" ist übrigens ein Open-Source-Projekt. Jeder kann neue Ideen für die nächste Edition einbringen. Fühlt Euch also eingeladen, die Sache zu unterstützen. In ferner Zukunft soll das Spiel ebenso als App und in verschiedenen Sprachen erhältlich sein. Wir verleihen das P-Gütesiegel: „Sehr gut". Eine tolle Geschenkidee, nicht nur zu Weihnachten. ❊

„Ich, Du, Wir": Online spielen oder als gedrucktes Kartenspiel kaufen

—

Das Open-Source-Dialog-Projekt und Kartenspiel „Ich, Du, Wir" stellt sich auf seiner Website mit Blog und Online-Bestellmöglichkeit vor. Auch im Blog geht es um die Themen Dialog, Empathie, Kommunikation – darum, sich und andere Menschen (besser) kennenzulernen.

Das Spiel gibt es in einer gedruckten Version zu kaufen, aber auch als kostenlosen Download. Die erst auf Bestellung gedruckte Version kann in zwei Editionen mit unterschiedlichen Fragen bestellt werden (Edition 02 auch auf Englisch). Jeweils 16,80 Euro kostet ein Kartenspiel mit 55 Blatt in einer stabilen Metallbox.

Die aktuelle Edition 02 steht auch online zum Spielen bereit: „Wir empfehlen, diese Seite auf dem Smartphone zu öffnen und die Karten mit Swipe-Geste weiterzublättern", so die Macher. Ideal zum Reinschnuppern.

Informieren: www.whiteheart.eu/ich-du-wir
Kaufen: www.whiteheart.eu/shop

ANZEIGE

SCHUKNECHT

CAFÉ | BISTRO | BAR

Frühstück Mittagstisch Abendküche

Schuknechtstraße 1
Martinsviertel
64289 Darmstadt

MO – DO 09.00 – 24.00
FR – SA 09.00 – 01.00
SO 09.00 – 23.00

06151.4920255
info@schuknecht1.de
schuknecht1.de

Auf die Buchstaben, fertig, los!

Es ist wieder P-scherungszeit in Darmstadts netten Läden

TEXT: LISA MATTIS + CEM TEVETOĞLU | FOTOS: JAN EHLERS (MODEL: LISA MATTIS)

P-Wortspiele finden mittlerweile ja selbst einige P'ler albern bis abgelutscht. Dennoch bleibt die P-scherung auch in dieser Vorweihnachtszeit die P-scherung! Wie sollten wir sie auch sonst nennen?! Wen's stört, der möge bitte mit Tobi oder Lisa einen Eierlikör trinken gehen. Oder ein P-ilsbier. Alle anderen dürfen sich auf eine wieder p-hänomenale Buchstabenjagd mit p-hantastischen Gewinnen durch 32 nette inhabergeführte Läden in der Innenstadt, im Martins- und Johannesviertel, in Bessungen und Griesheim freuen. P-fersprochen!

Wie schon im vergangenen Jahr schicken wir Euch auch diesmal wieder raus in die kalte Dezemberluft, um aus den 32 Schnipseln, die unsere Weihnachtswichtel in einigen von Darmstadts nettesten Läden versteckt haben, den ultimativen P-scherungs-Lösungssatz zusammen zu basteln. Und um Euch zu inspirieren, beim Geschenkekauf statt dem unpersönlichen Klick auf austauschbare Produkte und überfüllte Warenkörbe mal wieder auf die tollen, mit Liebe geführten Stores, Manufakturen und Ateliers zu setzen, die unsere Stadt so zu bieten hat. Denn wer weiß, vielleicht stoßt Ihr bei der Suche nach einem Lösungsschnipsel ja zufällig auf das perfekte Präsent für Schwesterherz, Papa oder die Liebste?!

Und wer ist alles dabei bei der diesjährigen P-scherung, unserer vorweihnachtlichen Schnitzeljagd durch Darmstadts Einzelhandel (plus zwei Museen)? In der folgenden Übersicht findet Ihr alle 32 Läden und ihre Geschenke, die Euer Weihnachtsfest bereichern wollen. Zeitlich seid Ihr dabei ganz flexibel. Egal an welchem Tag Ihr wo vorbei schaut, Ihr werdet an allen 21 Dezembertagen bis zur finalen Verlosung am Vor-vor-Weihnachts-Tag fündig werden.

Und so funktioniert die weihnachtliche Schnitzeljagd durch Darmstadts nette Läden:

1. Wir suchen einen kompletten P-scherungs-Lösungssatz! Dieser Satz besteht aus 32 Buchstaben. In den Schaufenstern der 32 teilnehmenden Läden oder in den Geschäften selbst findet Ihr vom 01.12. bis 21.12. je einen mit einer Positionszahl versehenen Buchstaben, wenn Ihr dort nach dem Dezember-P-Cover Ausschau haltet. Beispiel: „R 5" auf dem Cover bedeutet, dass der fünfte Buchstabe des Lösungssatzes ein „R" ist. Also besucht die 32 Läden, schaut in ihre Fenster, Auslagen und Regale und sammelt alle Buchstaben ein!

2. Tragt alle 32 Buchstaben des Lösungssatzes auf dem Vordruck auf Seite 32 des gedruckten P ein, schneidet diese „Postkarte" aus und schickt sie an: P Stadtkulturmagazin, Schlossgartenplatz 13, 64289 Darmstadt. Wegen des zu erwartenden postalen Weihnachtschaos wäre es vielleicht geschickt, die Karte direkt in den Briefkasten einzuwerfen. Bis Freitag, 21.12., um 15 Uhr habt Ihr dazu Zeit. Das Los entscheidet, es gibt 32 Preise für 32 unterschiedliche Gewinner. Auf der Postkarte findet Ihr auch eine Zeile, in der Ihr Euren P-scherungs-Favorit eintragen könnt – wir versuchen, diesen zu berücksichtigen, garantieren aber für nix!

3. Noch am Freitag vor Heiligabend, also am 21.12., ab 15.01 Uhr werden die Gewinner gezogen, telefonisch benachrichtigt (Handynummer auf der Postkarte unbedingt angeben!) und können ihr Geschenk bei uns abholen. Der Rechtsweg ist ausgeschlossen. Alle angegebenen persönlichen Daten werden natürlich vertraulich behandelt. Die Geschenke sind vom Umtausch ausgeschlossen.

P-ler dürfen auch diesmal leider nicht teilnehmen – bleibt uns umso mehr Zeit, Euch die Daumen zu drücken! Wir wünschen viel Spaß beim Entdecken unserer netten Läden – seid lieb zueinander und trinkt zwischendurch immer mal einen Glühwein, das hilft gegen Vorweihnachts-P-anik!

Die 32 P-scherungs-Läden von A bis W – und ihre 32 schönen Geschenke:

01. Anziehend
Großer, kuscheliger Wollschal in Rot-Pink-Schwarz-Weiß, handgestrickt in Darmstadt by Kristalin.
An der Stadtkirche 21, Innenstadt
www.kristalin-design.de

02. Atelier Aufschnitt
Ein Set Unterhosen des eigenen Labels „super-Du" für sie (Größe 38) und ihn (Größe L), im Retro-Äpfel-und Birnen-Design. Plus ein „Gute Aussichten"-Motiv-Aufsteller und zwei Text-Kleber von „blond17". Also alles: made in Darmstadt.
Kaupstraße 42, Martinsviertel | www.atelier-aufschnitt.de

03. Buchhandlung Lesezeichen
Nachhaltigkeits-Päckchen: Eine Lunch-Box aus Bambus von Chic-Mic, ein veganes Notizbuch von Matabooks aus Graspapier und ein „Grüner Faden"-Jahresplaner 2019 von Smarticular.
Liebfrauenstraße 69, Martinsviertel
www.lesezeichen-darmstadt.de

04. Büchergilde Buchhandlung am Markt
Voll miffy, ey! Miffys erstes Zählbuch + Miffys „Schlaf gut"-Buch + Miffy-Spardose + Miffy-Kinderrucksack.
Marktplatz 10, Innenstadt | www.buch-am-markt.com

05. Comic Cosmos
Ein unterhaltsam-anspruchsvolles Comic- und Graphic-Novel-Package: „Drei Sterne" von Nils Oskamp, „Unschlagbar" von Pascal Jousselin und „Spirou in Berlin" von dem in Darmstadt aufgewachsenen Zeichner Flix.
Saalbaustraße 5, Innenstadt
www.naamanscomiccosmos.com

06. DJ Chromo's Musik als Hilfe
Drei fette CD-Boxen mit teilweise unveröffentlichten Songs und ausführlichen Booklets von den Doors, Jefferson Airplane und Marvin Gaye.
Pallaswiesenstr. 21, Johannesviertel
www.dj-chromo.de

07. Fahrrad Brunner
Ein zeitlos schöner, edler Fahrradsattel von Brooks aus cognac-farbenem Kernleder.
Mollerstraße 17, Martinsviertel
www.fahrrad-brunner.com

08. Funktion Möbel
Ein Design-Klassiker: der Beistelltisch „DLM" von Hay, in modischem Mint.
Friedensplatz 8, Innenstadt | www.funktionmoebel.de

09. Glückskind
Eltern-Glücklichmach-Paket: Buggy-Tasche „Pink Stars" plus „Mum's Organizer" von Lässig, zur Sicherheit: noch eine Smartphone-Hülle aus Filz und Papier-ähnlichem Tyvek von Paprcuts.
Orangeriealle 16, Bessungen
www.glueckskind-darmstadt.de

10. Goldmarmor
Ein „Navy"-Sweater von Jil Sander, in Größe M, 100 % Baumwolle.
Wilhelminenstr. 4, Innenstadt | www.goldmarmor-shop.de

11. Grüner Salon
Ein Wellnesspaket: Hamam-/Sauna-Handtuchset aus reiner Baumwolle, dazu eine „Savon de Marseille"-Seife mit Opiumduft.
Robert-Schneider-Str. 20, Martinsviertel
www.gruenersalon.de

12. Heckmann
Ein Paar dänische Hausschuhe aus grau-meliertem Filz und natürlicher Silk-Fit-Sohle von Glerups (Größe 40).
Schulstraße 5, Innenstadt | www.heckmannstore.eu

13

16

14

17

15

18

13. Heimat Store
Ein quadratisches Leder-Portemonnaie von Sandqvist, Farbe: cognac-braun.
Marktplatz 9, Innenstadt | www.heimatstore.com

14. Hessisches Landesmuseum
Eine exklusive, 30-minütige Kuratorenführung durch die aktuelle, noch bis 27. Januar 2019 laufende Ausstellung „Stages – Episoden des Lebens" (enthalten: zwei Tickets dafür, inklusive Eintritt ins gesamte Museum und ein Booklet).
Friedensplatz 1, Innenstadt | www.hlmd.de

15. Hidden
Pink Power! Ein handgemachtes Brillenetui aus Leder von Papoutsi + ein paar Stulpenhandschuhe aus Cashmere Blend von Santacana.
An der Stadtkirche 6, Innenstadt | www.hiddenhome.de

16. Hifi Profis
Kabellos ohrenaufliegend, satt klingend: dieses weiß-goldene Paar Bluetooth-Kopfhörer „AR3BT Sonic Fuel" von Audio Technica.
Grafenstraße 29, Innenstadt | www.hifi-profis-da.de

17. Klar
Ein Gutschein im Wert von 100 Euro (abgebildete Brille von Cutler And Gross nur exemplarisch … das englische Edel-Label ist neu im Klar-Sortiment).
Schulstraße 4, Innenstadt | www.klar-augenoptik.de

18. Kleine Fluchten
„Wool with sex appeal": modisch gestreiftes Tanktop/Unterhemd „Stripe Waterfall" aus kuscheliger Merino-Wolle von Icebreaker, Größe: S.
Magdalenenstraße 3, Martinsviertel
www.kleinefluchtenoutdoor.de

19. Lessik Vintage Markt
Hello 80s! Geschmackssicherer Vintage-Sweater von Adidas in Grün-Blau, unisex, Größe: L.
Wilhelm-Leuschner-Straße 1, Griesheim
www.lessikvintagemarkt.jimdo.com

20. Ulli Lindemann
Ein Paar Perlmutt-Ohrringe von Gem Kingdom mit zarter Blumenintarsie, aus 925er Sterling Silber.
Müllerstraße 8, Martinsviertel | www.ulli-lindemann.de

21. Mimikie
„Wert- und Wundervolles für Kinder"-Paket: ein Monkey-Body von Loud + Proud (Größe 86/92), ein Turnbeutel von Sense Organics, beides nachhaltig und fair aus Bio-Baumwolle produziert, dazu ein „Twistanimo"-Holzspielzeug und ein Spielball von Djeco.
Schuknechtstraße 1, Martinsviertel
www.mimikie.business.site

22. Museumsshop Künstlerkolonie (Mathildenhöhe)
Zwei Eintrittskarten, zwei Poster und zwei Kataloge zur aktuellen Großherzog-Ernst-Ludwig-Ausstellung „Das Neue frisch zu wagen!" im Museum Künstlerkolonie.
Olbrichweg 13 a, Komponistenviertel
www.mathildenhoehe.eu

23. Offizin Darmstadt
Ein Potpourri an Individüll-Produkten (Reisetagebücher, Notizbücher etc.).
Bessunger Straße 47, Bessungen
www.offizindarmstadt.de

24. P2
Eine Armbanduhr von Kapten & Son, Modell „Campus" in Silber, Armband aus Nylon in Navy-weiß (Armband wechsel- und austauschbar).
Hügelstraße 71 + im Luisencenter (1. OG), Innenstadt
www.p2-darmstadt.de

25. Schmuckmanufaktur Kneist
Geschmackvoll löffeln – mit diesen zwei handgeschmiedeten Espresso-Löffeln aus 925er Sterling Silber.
Magdalenenstraße 29, Martinsviertel
www.schmuckmanufaktur-kneist.de

26. Soulid
Eine superkuschelige, in Finnland handgestrickte Wollmütze von Myssy, Farbe: Weinrot, mit weißer Bommel, unisex, Größe: M.
Schulstraße 5, Innenstadt | www.soulid.de

27. Unverpackt
Statt Alu und Frischhaltefolie: Mit diesem großem Set der genialen Wildwax-Tücher könnt Ihr Lebensmittel nachhaltig und plastikfrei verpacken. Für den nächsten Einkauf: ein fair genähter Baumwollbeutel von Naturtasche.de.
Gutenbergstraße 5 b, Martinsviertel
www.unverpacktdarmstadt.com

28. Vaude
Nachhaltig PVC-frei produzierte, schwarze Umhängetasche „Ayo S" (fasst 7 Liter), aus „800 D Mega Tarpaulin" (100 % Polyamid), mit verstellbarem Schultergurt und einem gepolsterten Tabletfach.
Im Carree 1, Innenstadt | www.vaude.de

29. Vinocentral
Drei Flaschen vom roten Lilien-Cuvée „Keeper 2012" (von Geils Sekt- & Weingut, Rheinhessen) in einer schmucken Lilien-Box.
Platz der Deutschen Einheit 21, am Hauptbahnhof
www.vinocentral.de

30. Volls
Pimp Your Lederschuhe, -Jacke, -Portmonnee & -Sattel! Mit diesem hochwertigen Lederpflege-Set von Otter Wax.
Schulstraße 1, Innenstadt | www.volls.de

31. Mr. Pepper's (by Whiskykoch)
Ein Gutschein für das Mr. Pepper's Restaurant (by Whiskykoch) im Wert von 50 Euro plus 2 x Scotch Coffee.
Weinbergstraße 2, Bessungen
www.whiskykoch.de

32. Woodberg
Organic & natural! Kombi aus hochwertigem Eucalyptus-Bergamotte-Duschgel von Be Well und einer Lemongrass-Bodylotion von L:A Bruket, beides für Jungs & Mädels.
Schulstraße 11, Innenstadt | www.woodberg.de

Dein P-Scherungs-Lösungssatz:

Einsendeschluss:
Fr, 21.12.2018, 15 Uhr

1 2 3 4 5 6 7 8 9 10 11 12 13 14 15 16 17 18 19 20 21 22 23 24 25 26 27 28 29 30 31 32

Mein P-scherungs-Favorit:

Bitte hier Deinen absoluten Wunschgewinn eintragen

Name Alter

Straße, Hausnummer

PLZ Stadt

Telefonnummer (wichtig für die Gewinnbenachrichtigung)
Eure Daten werden natürlich vertraulich behandelt!

An:
P Stadtkulturmagazin
Schlossgartenplatz 13
64289 Darmstadt

Am besten direkt einwerfen!

ANZEIGE

radkontor

CARGO & VINTAGE

Stilsicher

Folge 48: Nächstenlieblingsschal

TEXT: FRANZISKA NEUNER | FOTO: JAN EHLERS

Fieser Nieselregen und Kälte machen sich breit. Bestes Gegenmittel? Ein Schal. Der wärmt und ist gleichzeitig ein bunter Farbtupfer in der tristen Jahreszeit. Aber er kann noch viel mehr. Dachten sich auch Valerie Nungesser, Referentin für Spenden und soziales Engagement beim Elisabethen-Hospiz Agaplesion in Darmstadt, Hospizleiterin Elisabeth Schummer-Schmalz sowie Brigitte Dietrich von Handarbeiten Dietrich in Eberstadt.

„Wir haben jährlich einen Spendenbedarf von 150.000 Euro allein für die Deckung der Grund- und Regelversorgung, da die Krankenkassen die Hospizkosten nicht vollständig übernehmen", erklärt Valerie Nungesser. So entstand – inspiriert von einem großen deutschen Frauenmagazin – die Idee, mit dem Projekt „Nächstenlieblingsschal" etwas Kuscheliges zu produzieren und durch den Verkauf gleichzeitig Spenden für das Hospiz zu sammeln. „Unsere Einrichtung steht für Nächstenliebe", so Valerie weiter. Da war der Name für den Schal in einem Brainstorming mit Texterin Bettina Lehmann schnell gefunden. Brigitte Dietrich entwarf das Strickmuster für den vierfarbigen Schal aus hochwertiger Alpaka- und Merinowolle. Im Set sind vier Knäuel Wolle sowie eine Anleitung enthalten. Kostenpunkt: 35 Euro ohne, 45 Euro mit Stricknadeln; jeweils 10 Euro davon werden gespendet. „Man muss schon etwas geübt sein, um den Schal fertig zu stellen. Die Wolle ist flauschig und für manche ist es anfangs etwas gewöhnungsbedürftig, mit so dicken Nadeln zu stricken", erklärt Elisabeth Schummer-Schmalz. Strick-Neulinge können bei ihr einen Kurs belegen und lernen, wie man den Schal mit flinker Nadel in zwölf Stunden herunter strickt. „Aus den Wollresten sind schon Stulpen und Mützen entstanden", ergänzt Valerie. Auch für zwei Kinderschals reichen die vier Knäuel Wolle. Allen spendenwilligen Strickmuffeln sei verraten: Es gibt die Schals in begrenzter Stückzahl – dank einiger unermüdlicher ehrenamtlicher Strickerinnen – auch im Elisabethen-Hospiz zu kaufen. Ein Schal, der hilft, wärmt, sich als Weihnachtspräsent eignet – und dabei Gutes tut. Tolles Teil! ❄

www.agaplesion-elisabethenstift.de
www.dietrich-handarbeiten.de

ANZEIGE

beautiful people

photography
lotte cellarius

beautiful-people.de
cellarius@beautiful-people.de

Die Vierte Säule

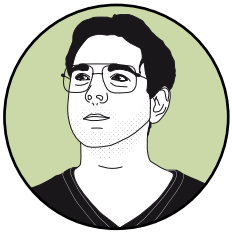

Folge 15: Doppel-Sensation in Darmstadt

TEXT: SEBASTIAN WEISSGERBER | ILLUSTRATION: HANS-JÖRG BREHM + LISA ZEISSLER (PORTRÄT)

Nicht nur Politik-Jüngling Bijan Kaffenberger (SPD) hat die Sensation geschafft. Auch die Grünen räumen in Darmstadt richtig ab. Die Wähler machen damit Darmstadt nun auch bei der Landtagswahl zur Grünen-Hochburg Hessens. Derweil mucken längst abgemeldete SPDler auf.

Am Abend des Wahlsonntags hatten die Grünen in Darmstadt allen Grund zu feiern. Sie sind nicht nur in beiden Wahlkreisen zum ersten Mal stärkste Kraft. Mit etwas mehr als 30 Prozent holen sie hier auch das beste Ergebnis in Hessen (nach Gemeinden). Und ihre Kandidatin Hildegard Förster-Heldmann gewinnt wie erwartet das Direktmandat. Auch das ein Novum: Zum ersten Mal bei einer hessischen Landtagswahl stauben die Grünen neben dem Darmstädter Norden auch noch vier weitere Wahlkreise in Frankfurt (2), Offenbach und Kassel ab. Landesweit holen sie ihr bislang bestes Ergebnis.

Das Nachsehen hatte nur Student Philip Krämer. Der 26-jährige Grüne hatte sich zuletzt ebenfalls Hoffnungen gemacht, den zweiten Darmstädter Wahlkreis zu erringen. Als seine Hauptgegnerin galt die ehemalige Kultusministerin Karin Wolff von der CDU. Und auch, wenn Krämer im Darmstädter Norden führt, zusammen mit den Landkreisgemeinden Roßdorf, Ober-Ramstadt, Mühltal und Modautal reicht es nur für den dritten Platz. Völlig überraschend gewinnt dort mit gutem Vorsprung Bijan Kaffenberger, der seit gerade mal zwei Jahren die SPD im Landkreisparlament vertritt (mehr über Bijan erfahrt Ihr im Artikel „Tics for Klicks", im P-Magazin Ausgabe 93 vom April 2017).

Der 29 Jahre junge Kaffenberger markiert so nun mit Tim Huß (26), der im Darmstädter Norden antrat, einen recht erfolgreichen Generationenwechsel bei den hiesigen Sozialdemokraten. Auch wenn Huß seinen Wahlkreis gegen Förster-Heldmann nicht gewinnen konnte, kann er sich dennoch auf die Fahne schreiben, dass sich für ihn persönlich (Erststimmen) rund 3.500 mehr Wähler entschieden haben als für die SPD-Landesliste (Zweitstimmen).

SPD: Das Chaos nach der Wahl

Doch das scheint einigen eigentlich schon längst abgemeldeten SPD-Größen nicht zu reichen. Wenige Tage nach der Wahl schreitet die Arheilger SPD zum Frontalangriff auf ihre eigenen Leute. Der ehemalige SPD-Chef Hanno Benz, der nach der Kommunalwahlniederlage 2016 zurücktrat und Anfang 2018 in der Kampfkandidatur um die Landtagskandidatur gegen Tim Huß unterlag, tritt ordentlich nach. Via Facebook erklärt er öffentlich, es müsse weitere personelle Konsequenzen geben. Und: Michael Siebel dürfe nicht wieder für den Fraktionsvorsitz kandidieren.

Die Fraktion wählt Siebel kurz darauf unbeeindruckt mit großer Mehrheit wieder. Kaffenbergers Erfolg bleibt unerwähnt, dafür beklagt Benz den Verlust des Darmstädter Nordens. Das „biologische Alter" reiche nicht als Argument für den Austausch, schreibt er wohl mit Blick auf Huß und Kaffenberger. Auch greift Benz die Bundestagsabgeordnete Brigitte Zypries an. Die war zwar nach der Wahl bereits vom Parteivorsitz zurückgetreten, doch ginge es ihr nur um „Selbstinszenierung".

Kommissarischer Parteichef ist nun übrigens Benz' Widersacher Tim Huß. Er dürfte vermutlich im März auch ordentlich zum Darmstädter SPD-Chef gewählt werden. ❊

Endgültiges Wahlergebnis der Hessischen Landtagswahl 2018

—

CDU 27,0 % (40 Sitze im Landtag)
Grüne 19,8 % (29)
SPD 19,8 % (29)
AfD 13,1 % (19)
FDP 7,5 % (11)
Die Linke 6,3 % (9)
Freie Wähler 3 %
Tierschutzpartei 1 %
Sonstige 2,5 %

Lokalpolitik-Kolumne im P

—

Sebastian Weissgerber hat bis 2009 für die Frankfurter Rundschau aus dem Darmstädter Stadtparlament berichtet. Im P schreibt er seit Februar 2017 als „Vierte Säule" über die hiesige Politik.

ANZEIGE

DAS THEATER
staatstheater darmstadt

HIGHLIGHTS IM DEZEMBER UND JANUAR

Schauspiel

ICH BIN WIE IHR, ICH LIEBE ÄPFEL
von Theresia Walser
Premiere am 07.12.
09., 23., 28.12. sowie
11., 19., 26. und 31.01.

DER DIENER ZWEIER HERREN
Komödie von Carlo Goldoni
02., 15., 20., 25. und 31.12.
sowie 12. und 25.01.

2666
nach dem Roman
von Roberto Bolaño
02., 21. und 29.12.
sowie 19.01.

Tanz

SADEH21
Tanzstück von Ohad Naharin
07. und 28.12. sowie 27.01.

BALLET BC (KANADA)
Mehrteiliger Ballettgastspielabend
von Emily Molnar, Crystal Pite
und Medhi Walerski
19.12.

EXCESO DE LA NADA
Gastspiel von Maura Morales
17. und 18.01.

Kartentelefon: 06151.2811-600
www.staatstheater-darmstadt.de

© Nils Heck /Bettina Stoß

Dazz swingt!

Der Jazz Winter Darmstadt vom 11. bis 20. Januar 2019 schillert

TEXT: LISA MATTIS | FOTOS: GIANMARCO BRESADOLA + FOTOSALLY + GREG HOLM + SASS PUSCHNIG

Die Darmstädter Jazz-Szene ist wirklich nicht von schlechten Eltern. Das gilt nicht nur für besagte Eltern-Generation, wie uns auch dieses Jahr wieder das Dazz Festival beweisen wird: Denn neben klassischen Jazz-Konzerten stehen genreübergreifende Veranstaltungen wie ein Jazz Slam, eine Klanginstallation für Kinder oder Konzerte junger, innovativer Jazzer auf dem Programm. Zum dritten Mal laden das Jazzinstitut Darmstadt, das Kulturzentrum Bessunger Knabenschule und die Centralstation in Kooperation mit diesmal insgesamt 13 Spielorten zum Jazz Winter Darmstadt ein und haben dafür namhafte Künstler in unsere Stadt locken können.

Vom 11. bis 20. Januar 2019 dürfen wir bei 21 abwechslungsreichen Veranstaltungen New-Orleans-Luft schnuppern, und dabei kommen Jung wie Alt, Kenner wie Neugierige auf ihre Kosten: „Von Dixieland bis Avantgarde, zum Zugucken und zum Mitmachen ist alles dabei", verrät Mit-Veranstalter Arndt Weidler vom Jazzinstitut. Ob Konzert, Theater, Schnupper-Swing-Tanz-Kurs oder Slam, hier wird jede Vorliebe bedient.

Zwischen traditionellem Jazz und künstlerischer Avantgarde

Ob Jürgen Wuchners Kontrabassquintett, Jon Sass & Wolfgang Puschnig aus Österreich, Johnnys Jazz Project aus Darmstadt oder das Großensemble Andromeda Mega Express Orchestra aus Berlin, ob das Tiefenrausch Klangkombinat oder das Bossa Nova Duo Helene Böhme & Franciel Monteiro, das Juliana Blumenschein Quintett oder Pianist Matth-

ias Vogt in Begleitung der Mainzer Nachwuchstalente Franzi Aller (Bass) und Steve Nanda (Schlagzeug): Das Line-up des Jazz Winter Darmstadt bietet eine immense Bandbreite sowohl in Sachen Popularität als auch in Sachen Erfahrung.

Auch Literaturliebhaber und Fotografiefans können Ohren und Augen mit Jazz verwöhnen lassen: Als Festivaleröffnung dient die Vernissage der Ausstellung des Darmstädter Fotografen Leander Lenz in der Galerie des Jazzinstituts, anschließend geht es im Gewölbekeller beim Eröffnungskonzert des Eva Klesse Quartetts rund. Jan Seghers fragt am Festivaldienstag im Literaturhaus Darmstadt: „Was aber ist die Liebe?". Im Verlauf der Woche finden dann an jedem Tag Veranstaltungen statt: Mal wird es elektronisch mit Felix Kubin in der Oetinger Villa, mal beträgt das Durchschnittsalter der Bandmitglieder 80 Jahre wie bei Mr. Jelly's Jam Band im Achteckigen Haus – und mal stehen die Kids im Vordergrund, wie bei der Klangperformance „painting songs" des renommierten Kindertheaters „3 hasen" im Saal der Centralstation. Für einen gelungenen Abschluss der Woche sorgt am zweiten Festivalsonntag das Aeham Ahmad & Edgar Knecht Trio in der Knabenschule.

Auch jazz-untypische Orte werden bespielt

Nicht nur die üblichen Verdächtigen laden beim Dazz Festival zum Jazz-Genuss: Neu hinzugekommen sind als Gastgeber dieses Jahr das Wohnprojekt Agora bewegt e. V. am Ostbahnhof, die Ateliergemeinschaft Adelung 33, das West Side Theatre in Eberstadt sowie die Goldene Krone, die am Festivaldienstag zur Wirkstätte des Swing-Jazz-Clubs Balboa Heiner wird: Neben einem Jazz History Talk gibt es hier an diesem Abend einen Schnuppertanzkurs und eine Swingtanzparty!

Egal wo und zu welchem Event: Das Dazz Festival wird erfolgreich gegen den sonst so durch Kultur-Kahlheit getriggerten Januar-Blues anmusizieren. Vielleicht werden dieses Jahr die 2.500 Besucher vom Vorjahr sogar noch übertroffen? Der Vorverkauf läuft, Tickets könnt Ihr direkt bei den jeweiligen Veranstaltern oder online kaufen. Wer besonders viel Sitzfleisch beweisen möchte, der sollte sich ein symbolisches (und übertragbares) „Mein Platz beim Dazz"-Sitzkissen für 200 Euro sichern, welches einen Sitzplatz bei jeder der 21 Veranstaltungen garantiert.

www.dazz-festival.de ❄

ANZEIGE

11. - 20. Januar 2019

dazz
JAZZ
WINTER
DARMSTADT

11. Januar bis 8. März
Ausstellung: Reflex
Leander Lenz - Fotografien

Freitag, 11. Januar
JazzTalk 128: Eva Klesse Quartett

Samstag, 12. Januar
Juliana Blumenschein Quintett

Samstag, 12. Januar
Felix Kubin + Gelbart

Sonntag, 13. Januar
Andreas Schaerer
& A Novel of Anomaly

Montag, 14. Januar
The Bossa Nova Duo
Helene Böhme & Franciel Monteiro

Dienstag, 15. Januar
Jan Seghers:
Was aber ist die Liebe?

Dienstag, 15. Januar
Swingtanz Party mit
Schnupperkurs & Jazz History Talk

Dienstag, 15. Januar
Film: It Must Schwing!
The Blue Note Story

Mittwoch, 16. Januar
Matthias Vogt +2

Mittwoch, 16. Januar
Jazz Slam Darmstadt

Donnerstag, 17. Januar
Tiefenrausch Klangkombinat
& Guests

Freitag, 18. Januar
Andromeda Mega Express Orchestra

Freitag, 18. Januar
Johnnys Jazz Project

Freitag, 18. Januar
Jon Sass & Wolfgang Puschnig

Samstag, 19. Januar
Wu Wei Theater Frankfurt
Der Jazzdirigent

Samstag, 19. Januar
Mr. Jelly's Jam Band

Samstag, 19. Januar
Inside out

Samstag, 19. Januar
Kontrabassquintett

Sonntag, 20. Januar
theater 3 hasen oben
painting songs

Sonntag, 20. Januar
Abschlusskonzert:
Aeham Ahmad & Edgar Knecht Trio

EINE STADT. EIN FESTIVAL. VIELE SOUNDS.

Eine Kooperation von Kulturfreunde Centralstation, Jazzinstitut Darmstadt, vinocentral, HoffArt Theater, Bessunger Knabenschule, Balboa Heiner, Literaturhaus Darmstadt, Adelung33, Oetinger Villa, programmkinorex, Jazzclub Darmstadt, Agora, Förderverein Jazz & Westside Theatre.

Weitere Informationen unter: www.dazz-festival.de

Aufgeschnappt!

Stadtkultur-Neuigkeiten

RECHERCHE + TEXT: MATIN NAWABI
RECHERCHE + TEXT: MATIN NAWABI | FOTO: GUIDO SCHIEK(SKATEPARK) + FÖRDERVEREIN LIBERALE SYNAGOGE

Der **Skatepark** an der Stadtmauer soll weichen. Der Magistrat der Stadt Darmstadt hat beschlossen, das knapp 7.500 Quadratmeter große Gelände samt angrenzendem Spielplatz dem Neubau für die Heinrich-Hoffmann-Schule zuzusprechen. Damit hätte die jetzt in maroder Bausubstanz untergebrachte Grundschule endlich wieder eine Perspektive. Und die Skater? Seit 1995 betreibt der 1. Darmstädter Skate- und BMX-Verein die Anlage – und ist einer Ersatzlösung prinzipiell aufgeschlossen. Nach ersten Gesprächen mit Oberbürgermeister Jochen Partsch und den zuständigen Stadtplanern sei das alte Rollhockeyfeld der TSG nahe der Felsinghalle am Woog eine Option. Eine Lösung, die Michael Gerold, Vorsitzender des Vereins, begrüßen würde. Vor allem, wenn sogar die Nutzung der angrenzenden Halle möglich wäre. „Dann könnten wir unser Angebot sogar ausweiten", so Gerold. Zentrale Bedingung bei der Suche nach Ersatzflächen sei jedoch, dass die Aktivitäten und Autonomie des Vereins durch ein neues Gelände nicht eingeschränkt werden. Dazu gehöre auch, dass Gerold von den politischen Entscheidungsträgern eine rechtliche Absicherung gegenüber möglichen Lärmbeschwerden fordert.

Knapp zwei Jahre nach Veröffentlichung ihres Albums „Nie Wieder Stumm" melden sich **Wortblind** jetzt mit neuem Material wieder. „Wunderbare Welt" heißt die frische, digital erhältliche EP der pop-affinen Crossover-Truppe. Vom knackigen Sound der neuen Songs könnt Ihr Euch im Musikvideo zum Release überzeugen: In düsterer Lagerhallen-Kulisse spielt die Band das Titelstück mit gesellschaftspolitischer Message.
www.facebook.com/wortblind

Besonders schön in Szene gesetzt wurden auch **Electric Horseman**. Nachdem die Psychedelic-Folk-Rocker im Spätsommer mit einer ziemlich coolen EP debütierten, veröffentlichten die Five Finger Sessions (siehe Artikel im November-P 2018) jetzt Videos mit Aufnahmen der Band. In der sommerlichen Datterich Klause spielten

die Musiker zwei Stücke ihrer Platte „Arrival" live ein, während das Five-Finger-Team für eine stimmungsvolle Kameraführung sorgte. Frischer Retro-Rock, der Spaß macht und gut aussieht!
www.electrichorseman.band + www.fivefingersessions.de

Dass ohne knackige Videos heute nix mehr geht, wissen auch **Rivers**. Dass man sich als Band Sporen aber nicht allein mit Schnitten und Studioaufnahmen verdienen kann, auch. Zu Beginn des Jahres zeigte das Quartett mit einer Single erste Lebenszeichen, den Sommer über wurden fleißig viele, viele Konzerte gespielt – und gefilmt. Ein Zusammenschnitt aus den Liveaufnahmen wurde jetzt dem Song „Something Else" auf den Leib geschneidert. Wer auf Rock, Pop, kleine Hymnen, Placebo und The Subways steht, sollte mal reinschauen.
www.wearerivers.de

Impact – so der Titel des neuen, von der **Hochschule Darmstadt** frisch aus der Taufe gehobenen Magazins für angewandte Wissenschaft und Kunst. Idee des Online-Angebots: Die vielen von der Hochschule initiierten Projekte mit ihrer Wirkung auf Gesellschaft, Umwelt und Wirtschaft sichtbar zu machen. Mit journalistisch sorgfältig aufbereiteten Themen bricht das multi- und crossmedial angelegte Magazin aus dem akademischen Kontext aus und präsentiert spannende Reportagen, Interviews, Fotos, Bildergalerien und kurze Filmformate. Berichtet wird zum Start beispielsweise über Designinnovationen für Ballett-Schuhe, ein Projekt der Hochschule zur Filterung von Mikroplastik aus dem Abwasser oder einen „Insektenscanner".

Autorin und P-Schreiberin **Antje Herden** wurde mit dem **Peter-Härtling-Preis** ausgezeichnet. Die vor allem für ihre Kinderbücher bekannte Darmstädterin landete bei der Jury mit ihrem Manuskript „Keine halben Sachen mehr" einen Volltreffer. „Meisterhaft und äußerst glaubwürdig" erzähle Herden die Geschichte des fünfzehnjährigen Robin zwischen Schule, Freunden und Selbstfindung, so die Begründung. Der Preis ist mit 3.000 Euro dotiert, zusätzlich veröffentlicht der Verlag Beltz & Gelberg das Manuskript.
www.facebook.com/Antje.Herden.Autorin

Das **Hessische Landesmuseum** hat einen neuen Direktor. Nachdem zu Beginn des Jahres Dr. Theo Jülich verstorben war, wurde jetzt mit Dr. Martin Faass ein Nachfolger gefunden. Zuvor lenkte Faass führend die Geschäfte der international renommierten Liebermann-Villa in Berlin. www.hlmd.de

1864 in Darmstadt als Nachkommin des großherzoglichen Paares Ludiwg IV. und Alice von Hessen Darmstadt und Enkelin von Queen Victoria geboren, zählt **Großfürstin Elisabeth** nicht zuletzt aufgrund ihrer späteren Heirat in die kaiserliche Familie Russlands zu den historisch prägendsten Töchtern unserer Stadt. Anlässlich ihres Geburtstages am 01. November weihte Oberbürgermeister Jochen Partsch gemeinsam mit dem Botschafter der Russischen Föderation in Deutschland, Sergej Netschaew, eine Gedenktafel am ehemaligen Prinz-Carl-Palais, dem Geburtshaus Elisabeths, ein.
www.darmstadt.de

Darmstadts Mondo-Beat-Methusaleme veröffentlichen im Dezember ihr neues Album: Die Vinyl-LP aus dem Hause **The Dass Sägebett** mit dem lautmalerischen Titel „Heute wird sie nicht mehr da sein" ist auf nur 100 Exemplare limitiert und erscheint über das bandeigene Label Declaration of Santo. Zu hören sind acht mäandernde, mal wirr, mal knackig treibende Improvisationen mit Texten von Hardy Zech. Erhältlich ist das Ganze im Plattenladen Musik als Hilfe in der Pallaswiesenstraße.

„Zukunft braucht Erinnerung": Der **Förderverein Liberale Synagoge** sammelt weiter Spenden aus der Bürgerschaft für sein aktuelles Projekt „Darmstadt braucht eine Rabbi-Bruno-Italiener-Straße und -Gedenktafel": Der Förderverein möchte auf diese Weise den legendären, heute aber vergessenen Rabbiner und Thora-Gelehrten der Weimarer Republik, Dr. Bruno Italiener (1881-1956) ehren. „**Rabbi Bruno Italiener** war die zweite Lichtgestalt des liberalen Darmstädter Reform-Judentums. Er hat hier eine 20-jährige Ära geprägt – vom späten Kaiserreich bis kurz vor Ende der Weimarer Republik – und fiel nach 1945 in unserer Stadt der kollektiven Geschichtsvergessenheit anheim", erklärt Martin Frenzel, Gründer und Vorsitzender des Fördervereins.
www.liberale-synagoge-darmstadt.de

Biertrinker und andere Lieblinge

Das literarische Darmstadt im Dezember 2018 + Januar 2019

TEXT: STEFFEN FALK

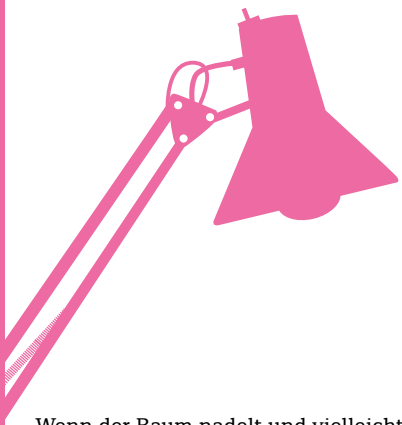

Wenn der Baum nadelt und vielleicht sogar der Schnee rieselt, ist endlich Zeit, den Stapel ungelesener Bücher abzubauen. Dazwischen lohnt es sich aber, das Haus zu verlassen:

Samstag, 01. Dezember

Was sich noch zu lesen lohnt, erfahren wir ab 18 Uhr in der **Büchergilde Buchhandlung am Markt**, wenn uns unter dem Motto „Unsere Lieblinge des Jahres" Schauspieler **Harald Schneider** ausgewählte Textstellen vorstellt.

Kim Cathrin aus Bochum, Jay Nightwind aus Essen, aber auch die hessischen Regional-Matadoren Katharina Marosz und Holger Rohlfs wettstreiten beim **55. Krone-Slam** ab 20 Uhr in der **Goldenen Krone** um den letzten Königstitel des Jahres.

Sonntag, 02. Dezember

Wer unter „Morbus Kitahara" leidet, muss mit einem eingeschränkten Gesichtsfeld leben. So auch die überlebenden Kriegsopfer und -täter in der 1995 erschienen Alternativgeschichte von **Christoph Ransmayr**, die zu ihrer erneuten Lektüre ab 17 Uhr die **Stadtkirche** einlädt.

Montag, 03. Dezember

Über „Capriolen. Die Männerfreundschaften des letzten hessischen Großherzogs Ernst Ludwig" veröffentlichte **Barbara Hauck** vor einem Jahr ein so fundiert recherchiertes wie auch umstrittenes Buch. Ab 18 Uhr stellt die Darmstädter Autorin im **Literaturhaus** ihre Thesen vor.

Mittwoch, 05. Dezember

„Der Verleger und seine Autoren" stehen ab 19.30 Uhr im Fokus der Textwerkstatt im **Literaturhaus**. Im Gespräch mit **Kurt Drawert** stellt **Andreas Heidtmann** seinen Verlag Poetenladen vor, aus seinem jüngsten Lyrikband „Picknick" liest zudem Hausautor **Jürgen Nendza**.

Donnerstag, 06. Dezember

„Methodisch korrektes Biertrinken" lehrt Physiker und Science-Slam-Meister **Reinhard Remfort** in seinem neuen Sach- und Lachbuch und ab 19.30 Uhr im **Künstlerkeller im Schloss**.

Freitag, 07. Dezember

Einen kriminell passenden Tatort haben die Veranstalter des Syndikats für ihren **Krimitag** ab 19 Uhr im **Polizeipräsidium Südhessen** gefunden.

Sonntag, 09. Dezember

Über „Das Fest der Liebe – Neue Weihnachtsgeschichten" aus dem von **Susanne Gretter** herausgegebenen Sammelband liest die Darmstädter Journalistin **Jutta Schütz** ab 16 Uhr im **Literaturhaus**.

Aus **Charles Dickens'** „Eine Weihnachtsgeschichte" lesen ab 17 Uhr in der **Stadtkirche Andrea Sawatzki** und **Christian Berkel**.

Freitag, 14. Dezember

Für die **Dichterschlacht** vernachlässigen unter anderem Julia Szymik aus Marburg, Paul Bokowski aus Berlin und Daniel Wagner aus Heidelberg ihre heimischen Kalendertürchen und präsentieren ab 20 Uhr in der **Centralstation** ihre festlichsten Poetry-Texte.

Sonntag, 16. Dezember

Vor zehn Jahren erhielt die in Seeheim aufgewachsene Schriftstellerin **Barbara Maria Kloos** den Christine-Lavant-Preis. Ab 11 Uhr stellt die Lyrikerin im **Literarischen Wohnzimmer des Kranichsteiner Literaturverlags** Leben und Werk der österreichischen Dichterin **Christine Lavant** vor.

Samstag, 05. Januar

Aus Nah und Fern reisen auch im neuen Jahr wieder Poeten und Slammerinnen zum **Krone-Slam**, um ab 20 Uhr unter der Moderation von Jule Weber und Finn Holitzka in der **Goldenen Krone** Herzen und Kronkorken zu sammeln.

Mittwoch, 09. Januar

Spoken-Word-Künstler von morgen präsentiert Egon Alter ab 20 Uhr im **Kommunalen Kino Weiterstadt** beim 31. **Poetry Slam**.

Dienstag, 15. Januar

„Was aber ist die Liebe?" fragte sich **Jan Seghers** und wurde bei Francois Villon, Heinrich Heine, Gustave Flaubert und anderen Vorgängern fündig, deren Texte der Frankfurter Schriftsteller ab 19 Uhr unter der musikalischen Begleitung von Adrian Wille und Atilla Korap im **Literaturhaus** rezitiert.

Mittwoch, 16. Januar

Mit Leticia Wahl, Dominique Macri und Dalibor Markovic treten beim ersten Darmstädter **Jazz Poetry Slam** drei der besten hessischen Poetry-Slam-Stars auf die Bühne der **Centralstation**, um ab 20 Uhr ihre Texte zu den improvisierten Sounds und Harmonien der lokalen Jazz-Hoffnung Triorität zu performen.

Samstag, 19. Januar

Auf gleicher Höhe und nur selten im Abseits präsentieren die beiden 11Freunde-Redakteure **Philipp Köster** und **Jens Kirchneck** ihre spielfeldrandigsten Kolumnen ab 19.30 Uhr in der **Centralstation**.

Sonntag, 27. Januar

In über fünf Jahrzehnten hinterließ die 2011 verstorbene **Christa Wolf**, eine der bedeutendsten Schriftstellerpersönlichkeiten der DDR und international geschätzt, der Nachwelt nicht nur für Deutsch-LK-Klausuren relevante Prosa. Was auch unter geeintem Himmel empfehlenswert bleibt, erklärt die Kabarettistin **Evelyn Wendler** ab 11 Uhr im **Literarischen Wohnzimmer des Kranichsteiner Literaturverlags**.

ANZEIGE

HOL DIR DEN P WANDKALENDER 2019!

Mit den schönsten Covern aus 10 Jahren P

Auf wertigem Naturpapier gedruckt | Metallspiralgebunden
Limitiert: 300 Exemplare | Praktisches DIN A4-Format | **15 Euro**

Gibt's bei: Bessunger Buchladen | Buchhandlung Lesezeichen Comic Cosmos | Darmstadt Shop am Luisenplatz | Format in Bessungen | Grüner Salon | Georg Büchner Buchladen Büchergilde Buchhandlung am Marktplatz | „Heiligs Blechle"-Foodtruck-Weihnachtsmarkt | Hugendubel im Carree
... und per Bestell-Mail an redaktion@p-verlag.de

Reminiszenzen und Raumzeichen

Unsere Kunst-Highlights im Dezember 2018 + Januar 2019

AUSWAHL + TEXTE: ANJA TRIESCHMANN | ABBILDUNGEN: INTEF (1) + EMILIA NEUMANN (2) + LEO GREWENIG (3) + STEFAN MAYER-TWIEHAUS (4) + GALERIE NETUSCHIL (5) + WOLFGANG FUHRMANNEK/HLMD (6)

1 Rückblick nach vorn

65 Jahre lang reflektiert und präsentiert das Institut für Neue Technische Form schon Alltagsgegenstände, die durch markantes Design öffentlich Beachtung verdienen. Seit 1952 öffnet das Intef Besuchern die Augen für Industriedesign und seine Schöpfer – erzählt Geschichten, erinnert Geschichte. In der Jubiläumsschau „65+" wird opulent zurückgeblickt auf 250 Ausstellungen. Die Highlights aus jedem Jahr kulminieren zu einer Reminiszenz, in der liebevolle Wertschätzung und differenzierte Fachkenntnis eine Verbindung eingehen.

—

bis 17.03.2019
Institut für Neue Technische Form (Intef),
Friedensplatz 11
www.institut-fuer-neue-technische-form.de

2 Irritation mal zwei

Wenn Satellitenschüsseln mit farbschlierigem Gips ausgegossen werden und Wände schmücken, führen sie die Fantasie spazieren. Man versucht schlau aus ihnen zu werden, die Zeichen zu lesen, Bezüge zu finden. Kunst darf, will irritieren. Emilia Neumann, die Schöpferin der Beton- und Gips-Objekte in der Ausstellung „Raumzeichen", schafft Blickwechsel durch Ent-Funktionalisierung. Werner Neuwirth buchstabiert Selbige auf Papier, Leinwand, Holz mit spielerisch meditierten Linien und Kreisen, mit ironischer Brechung und Farbwitz.

—

bis 04.01.2019
Räume der Bauverein AG, Siemensstraße 20
Mo bis Do 7.30 bis 17 Uhr, Fr 7.30 bis 12.30 Uhr

3 Tiere aus Tinte

Kinder lieben es: Farbe oder Tinte auf saugfähiges Papier träufeln, sie beim Ausbreiten beobachten und dann raten, was das sein könnte. Leo Grewenig (1898-1991), einst in Bensheim beheimateter Maler, hat solcherlei Klecks-Experimente in den 50er und 60er Jahren zum Grundton seines künstlerischen Schaffens erhoben. Die daraus entstandenen Gebilde ähneln Tieren – Schnecken, Spinnen, Schwämmen. In einer eigenen Ausstellung werden Grewenigs Tuschzeichnungen kombiniert mit naturkundlichen Funden: bizarren Schwämmen und Insekten.

—

bis 17.02.2019
Hessisches Landesmuseum Darmstadt,
Friedensplatz 1
www.hlmd.de

4 Sax trifft Tanz

Ein schwebender Raum aus elastischen Fäden, zwei Tänzerinnen, die diesen Käfig aus Linien in Schwung versetzen und ein Saxofon, das die Bewegung leitet, auf sie antwortet, ihr vielleicht sogar widersteht. „Inside out" nennt Stefan Mayer-Twiehaus die Performance, die in der von ihm entwickelten Rauminstallation „Semiotik Labor 01" am Samstag, 19. Januar 2019, um 20 Uhr stattfinden wird. Sie ist Zeichnung, die zu Raum und Bewegung mutiert; Klang, der sich visuell transformiert – hier tritt Kunst aus ihren Gattungsgrenzen und spricht alle Sinne an.

—

am 19.01.2019
Atelier Adelung 33, Adelungstraße 33
Eintritt: 15 €

1

2

3

4

5 Auf weitere 40

Was die Galerie Netuschil „die ersten 40 Jahre" an Kunst aller Gattungen und Materialien vertreten hat, darüber gibt die neue Ausstellung der Galerie im „Baumhaus" Auskunft: Dafür greift Claus Netuschil in seine Schatzkammer und präsentiert das aus seiner Sicht Beste aus den Werken von rund 600 Künstlern, die er seit 1976 vertreten und gezeigt hat. Die Spanne reicht bis in die Spätromantik zurück, greift in die Zeit des Expressionismus hinüber, lässt auch Neue Sachlichkeit und Abstraktion nicht aus und landet schließlich bei den Zeitgenossen.

—

bis 19.01.2019
Galerie Netuschil, Schleiermacherstraße 8
www.galerie-netuschil.net

6 Maß nach Gesetz

Seit dem 17. Jahrhundert sammelten die Landgrafen von Hessen-Darmstadt Objekte aus den Bereichen Ingenieurwesen, Optik und Naturkunde – oft Reisemitbringsel, als Erbschaft erhalten oder angekauft. Mit der Präsentation „200 Jahre Metrisches System in Hessen" wird der Ausstellungszyklus „Instrumente aus dem Physikalischen Kabinett im Hessischen Landesmuseum Darmstadt" fortgesetzt. Die Schau nimmt Bezug auf ein 1818 in Kraft getretenes Gesetz, mit dem die Einführung eines neuen Maß- und Gewichtsystems verordnet wurde.

—

bis 17.02.2019
Hessisches Landesmuseum Darmstadt,
Friedensplatz 1 (Untergeschoss)
www.hlmd.de

Weitere Ausstellungen im Dezember 2018 + Januar 2019 unter: www.p-stadtkultur.de/kunst

ANZEIGE

Das Kunstforum der TU Darmstadt
und das Museum Jagdschloss Kranichstein
präsentieren

SAUVAGE

04.11.2018
—
24.02.2019

Emmanuelle Rapin
Angelika Krinzinger

MIT FREUNDLICHER UNTERSTÜTZUNG VON
HESSISCHE KULTURSTIFTUNG
KULTURREGION FRANKFURTRHEINMAIN
STIFTUNG FLUGHAFEN FRANKFURT/MAIN
CARLO UND KARIN GIERSCH STIFTUNG
FREUNDE DER TU DARMSTADT

KUNSTFORUM
DER TU DARMSTADT

MUSEUM
JAGDSCHLOSS
KRANICHSTEIN

Faustische Diktatorengattinnen

Unsere Theater-Tipps im Dezember 2018 + Januar 2019

TEXT: THOMAS LENZ | FOTO: THEATER MOLLER HAUS

3

1 Maskenball mit Handküssen von Mao im Staatstheater

Was für ein explosives Setting bei „Ich bin wie ihr, ich liebe Äpfel": Drei vornehme Damen aus drei Nationen sprechen auf einer Pressekonferenz über die Verfilmung ihres Lebens – samt einer Dolmetscherin. Aber es handelt sich nicht um drei Lieschen Müllers, sondern um die Frauen dreier Diktatoren, die so einiges an Blut am Stecken haben. Ich darf vorstellen: Frau Imelda, Frau Leila und Frau Margot. Das zunächst sanfte Nachbarschafts-Kaffeepläuschchen über Partys bei Stalin, Handküsse von Mao und schusssichere BHs wirkt harmlos. Aber da gibt es noch die eigenen Verstrickungen in die Monstrositäten der Männer. Was kann Frau Margot schon dafür, wenn manche so blöd sind und über die Mauer klettern? Doch irgendwann spielen sie die Schandtaten nicht mehr herunter, sondern versuchen sich gegenseitig damit zu überbieten. Theresia Walsers zeitgenössisches Stück ist ein elegantes Diktatoren-Quartett auf der Bühne.

Mit Giuseppe Verdi ist es ein bisschen wie mit Woody Allen. Jeweils eine schöne, satte Portion Kitsch und Klischee – aber wer mit beiden geschickt zu spielen weiß, geht ihnen nicht in Gänze auf den Leim. Verdis Oper „Ein Maskenball" spielt im Boston des 17. Jahrhunderts und hat alles, was es braucht: eine verratene Freundschaft, eine heimliche Liebe und eine Prophezeiung. Gustavo ist die Hauptfigur und liebt die Frau seines besten Freundes. Eine Wahrsagerin sagt ihm bereits im ersten Akt den Tod voraus. Soll er sich dem drohenden Konflikt und seinem Schicksal brav ergeben? Gustavo macht's wie Helmut Dietls Monaco Franze: A bissel was geht immer! Im Maskenball, dem großen Finale, zeigt sich, für welchen Weg sich Gustavo entscheidet und wann die Masken fallen.

—

„Ich bin wie ihr, ich liebe Äpfel" Premiere am Fr, 07.12., um 20 Uhr in den Kammerspielen
„Ein Maskenball" Premiere am Sa, 08.12., um 19.30 Uhr im Großen Haus
www.staatstheater-darmstadt.de

2 Jeder darf mal ran im Hoff-Art

Man weiß nie, was an so einem Abend rauskommt. Aber genau das macht Improtheater so spannend! Praktischerweise kann man sich bei dieser Improveranstaltung im Hoff-Art Theater sogar die Seite aussuchen: auf die Bühne als Schauspieler oder vor die Bühne als Zuschauer. Dabei sind alte Improhasen und solche, die erste Bühnenerfahrung suchen oder Neulinge, die noch nicht das passende Format zum Einstieg gefunden haben. Jede Improvorstellung ist auf jeden Fall einzigartig und wird so nie mehr zu sehen sein. Schon halbe Musicals, Sketche oder kleine Tragödien konnte man bestaunen. Sogar das Publikum bekommt meistens eine tragende Rolle: Es gibt Spielorte und Themen vor, um den Künstlerinnen und Künstlern einen passenden Aktionsrahmen zu basteln.

—

„Alles auf Anfang – Impro-Newcomertage 2018"
am So, 02.12., um 19.30 Uhr
Hoff-Art Theater, Lauteschlägerstraße 28a
www.hoffart-theater.de

3 Im Pakt mit Tod und Teufel im Theater Moller Haus

Das Theater Profisorium zeigt „Midnight Dinner" nach Neil Simons „Eine Leiche zum Dessert". Allister Grey ist Milliardär und hat zum Dinner im Herrenhaus geladen. Die Gäste sind fünf große Krimiautoren und bekommen zum Hauptgang kein Entrecôte, sondern einen Mord serviert. Wer von ihnen das Verbrechen löst, dem ist ewiger Ruhm zugesichert. Neben der Aufklärung sollten die Gäste aber nicht vergessen, selbst heil das Haus zu verlassen.

Technologie kann Menschen zugrunde richten und Menschen heilen, so geht die Dialektik des Fortschritts in Kurzfassung. Jede Zeit hat ihren eigenen Faust und die Urformel von Goethes Tragödie greift noch immer. Welche Fragen und Antworten der Faust uns heute noch stellt und gibt, lotet das Theaterlabor in „Trieb Werk Faust" aus.

—

„Midnight Dinner nach Neil Simons 'Eine Leiche zum Dessert'" Sa, 01.12. + So, 02.12., jeweils um 20 Uhr
„Trieb Werk Faust" Premiere am Fr, 11.01., um 20 Uhr
Theater Moller Haus, Sandstraße 10
www.theatermollerhaus.de

4 Utopische Heimatsuche mit dem Theaterlabor

Ob auch Darmstadt bald ein eigenes Heimatministerium bekommt? Wohl kaum. Trotzdem spaltet der Begriff Heimat die Gemüter wie kaum ein zweiter. Heimat klingt angenehm, geborgen, unveränderbar, beengend und ein bisschen wie von vorgestern. Der Begriff scheint in sich ambivalent und so unscharf, dass er nicht auf einen Nenner zu bringen ist. Irgendwie ist er an Orte gebunden, aber auch an Lebensstile und utopische Vorstellungen vom Platz, an dem man zu Hause sein könnte. Das Theaterlabor lädt in „Labor_Heimat" zum theatralischen Streit im öffentlichen Raum ein. Schauspieler und Zuschauer machen sich auf die Suche nach einer Utopie, mitten im grauen Beton der Unterführung an der Schulstraße.

—

„Labor_Heimat" Do, 20.12. + Fr, 21.12., jeweils um 20 Uhr am Kapellplatz, Unterführung zur Schulstraße, Eingang am Einhorn-Brunnen
www.theaterlabor-inc.com

5 Diva und Dandy im neuen West Side Theatre

Dass Kunst ab und an über Handwerk geht, beweist die schräge Diva Florence Foster Jenkins. Im Gesang eher so mittel, aber in der Performance eine Bombe! Schrill und inbrünstig schmettert sie ihre Gesangseinlagen. „Souvenir" ist die Broadwayfassung der Geschichte von Foster Jenkins, die rührend naiv an sich glaubt und siegt.

Sein eigener Sinnspruch bringt Tucholsky gut auf den Punkt: „Lieber einen Anzug nach Maß als eine Gesinnung von der Stange." Der Pazifist und Dandy war ein überschäumender, blitzgescheiter Beobachter und Kommentator seiner Zeit. In „Mensch, Kurt!" von Marijke Jährling kommt eine große Tucholsky-Revue mit Songs, Parodien und Kabarett von und über Tucholsky auf die Bretter.

—

„Souvenir" Sa, 08.12, um 20 Uhr + weitere Dezember-Termine sowie Sa, 12.01., um 20 Uhr
„Mensch, Kurt! Die Tucholsky Revue" So, 02.12., um 18 Uhr + Do, 13.12., um 20 Uhr + So, 13.01. + So, 27.01., jeweils um 18 Uhr
West Side Theatre, Industriestraße 5, Eberstadt
www.westsidetheatre.de

Wir machen es einfach.
online ticketing technology since 1998

ztix Online Ticket System

WIR SIND DAS TICKETSYSTEM

LOKAL UND ÜBERALL ...

ZTIX© MACHT ES EINFACH. FÜR DICH UND DEINE FREUNDE.

PRINT@HOME | FANTICKET | GUTSCHEIN

FÜR KONZERT | THEATER | WORKSHOP | DISCO

MUSICAL | KABARETT | COMEDY | KONGRESS | UVM.

BEI UNS BLEIBT PRINT@HOME KOSTENFREI

ONLINE KAUFEN | AUSDRUCKEN | EVENT GENIESSEN

Wir danken allen unseren Veranstaltern, Vorverkaufsstellen und Kunden
für ein aufregendes und turbulentes Jahr. Wir wünschen ein besinnliches Weihnachtsfest
und einen wunderbaren Start ins Jahr 2019.

IT'S CHRISTMAS TIME

SNOWY TIPPS

Der Nussknacker - Russisches Klassisches Staatsballett

14.12.18 | 19:00 | Altenkirchen | Stadthalle

Johnny Cash Experience - Christmas Feeling

21.12.18 | 19:30 | Wesel | Luthersaal im Lutherhaus

Woodwind & Steel - Irish Christmas

22.12.18 | 20:30 | Darmstadt | halbNeun Theater

Hammer Weihnachtscircus

25.12.18 - 06.01.19 | 15:30, 19:30 | Hamm | An den Zentralhallen

Zum Schängel - Folge 16

25.11. - 31.12.18 | 15:30, 19:30, 20:30| Koblenz | Kulturfabrik

ERLEBNIS SCHMAUS

DIE MAGIER GOLDEN ACE
Magie & Dinner / Bühnenshow

DAS KRIMINAL DINNER

support your ticket system local

06151-629461-0 | Mo-Sa 9:00-22:00 So 10:00-15:00 | info@ztix.de | www.ztix.de

ANZEIGE

Kalender Dezember 2018

01

→ Weihnachtliche Fußpflege.

02

→ Weihnachtsmarkt, hurra!

SAMSTAG, 01.12.2018

Dinnershow: Die Experimente des Dr. Frankenstein	19:30 h	Burg Frankenstein (Restaurant)	
Fifty/Fifty: Die Party für Best Ager	20:30 h	Centralstation (Saal)	
Kabarett: Fußpflege Deluxe - Weihblick und Rück...	**20:30 h**	**HalbNeun Theater**	
Orgelmatinée	11:30 h	Stadtkirche	
Konzert: Petite Messe Solennelle (Rossini)	19:00 h	Innenstadtkirche St. Ludwig	
Musical: Bare - A Pop Opera	20:00 h	Musische Gruppe Auerbach	
Konzert: Mission Possible	20:00 h	Kulturbahnhof Weiterstadt	
Biodanza Party	20:00 h	Bessunger Knabenschule	
Theater: Midnight Dinner (Eine Leiche zum Dessert)	20:00 h	Theater Moller Haus	→ 49
Very Best of: 90s & Today	22:00 h	Centralstation (Halle)	
Depeche Mode & Synthie-Pop Party mit DJ Björn Pop	21:00 h	Steinbruch-Theater, Mühltal	
FunkyLectro Session mit GrooveArt Quartett	20:30 h	Achteckiges Haus	
Backyard Disco: Soundstream + Phonk D	23:00 h	Galerie Kurzweil	
2. Darmstädter Stadtmeisterschaft im Bouldern	12:00 h	Boulderhaus	
Unsere Lieblinge des Jahres	18:00 h	Buchhandlung am Markt	→ 42
Theater: Der satanarchäolügenialkohöllische ...	20:00 h	Neue Bühne	
Chamber Music at Ground Zero mit Siegfried Kärcher	22:00 h	Bess. Knabenschule (Keller)	
Supabond + F*cking Angry + Ritual Insults (Punk)	21:00 h	Oetinger Villa	
Siebtkleinste AIDS-Gala der Welt	19:00 h	Queeres Zentrum	
Kellergymnastik feat. DJane Mary C.	23:00 h	Schlosskeller	
Adventskonzert	17:00 h	Pauluskirche	
Finnischer Weihnachtsbasar	10:00 h	Haus der Deutsch-Balten	
Krone-Slam	20:00 h	Goldene Krone (Saal)	→ 42
Come As You Are mit DJ Kai	22:00 h	Goldene Krone (Disco)	
Konzert: The A-Dees (Alternative, Blues)	22:00 h	Goldene Krone (Kneipe)	
Black is Beatiful: Hip Hop mit Steazy90	22:00 h	Goldene Krone (Rockybar)	
Tanzsalon Ü30 mit DJ Capo	21:30 h	Linie Neun, Griesheim	
Darmstädter Weihnachtsmarkt		**Darmstadt (Innenstadt)**	
Heiligs Blechle - Foodtruck-Weihnachtsmarkt		Carree-Piazza	
Da Capo Varieté: Cult	20:00 h	Karolinenplatz	
Tieffrequenz Festival 2018	23:00 h	806qm (585qm)	
Saturday's Finest	22:00 h	Huckebein	

ANZEIGE

Winteröffnungszeiten // November bis März

Montag & Dienstag geschlossen // Mittwoch bis Sonntag jeweils von 18.00 - 25.00 Uhr
Heiligabend und Sylvester ab 21.00 Uhr geöffnet

Der Biergarten für das ganze Jahr!

Lecker essen und trinken im Rossdörfer Biergarten - und das nicht nur im Sommer, sondern das ganze Jahr über! Weitere Informationen rund um den Rossdörfer Biergarten gibt es auf unserer Webseite www.rossdoerfer-biergarten.de

// Do 06.12.2018 | Jam-a-coustic
Projekt Nautilus
Beginn 20:00 Uhr | Eintritt frei

// Sa 15.12.2018 | Reggaelation
Dj General Motors
Beginn 21:00 Uhr | Eintritt Frei

// Do 03.01.2019 | Jam-a-coustic
Wence Rupert
Beginn 20:00 Uhr | Eintritt Frei

// Fr 18.01.2019 | Reggaelation
Dj General Motors
Beginn 21:00 Uhr | Eintritt Frei

www.rossdoerfer-biergarten.de
Industriestrasse 18 | 64380 Rossdorf
Telefon 06154 - 83295

ROSSDÖRFER BIERGARTEN

Saturday Night Fever	22:00 h	Musikpark A5	
La Gran Fiesta (Salsa, Bachata, Reggaeton)	22:00 h	Salon-Latino	
Saturday Dance Party	21:00 h	Tanzcafé Papillon	
Stadtklänge (House, R'n'B)	23:00 h	Nachtcafé	

SONNTAG, 02.12.2018

Weitsicht Special: Bernd Römmelt - Im Bann des ...	**17:00 h**	**Centralstation (Saal)**	
Weitsicht Special: Welche Zukunft hat die Arktis?	**20:00 h**	**Centralstation (Saal)**	
Eintagsladen (Winteredition)	**14:00 h**	**Centralstation (Halle)**	
Lesung: Christoph Ransmayer - Morbus Kitahara	17:00 h	Stadtkirche	→ 42
Konzert: Michael Wollny & Heinz Sauer	20:00 h	Stadtkirche	→ 04
Großer Adventsmarkt mit Kunsthandwerksmarkt	11:30 h	Hofgut Oberfeld	→ 04
Impro - Newcomerstage 2018	19:30 h	Hoffart Theater	→ 49
Theater: Midnight Dinner (Eine Leiche zum Dessert)	20:00 h	Theater Moller Haus	→ 49
Adventskonzert	15:00 h	Kirche St. Elisabeth	
Mensch, Kurt! - Die Tucholsky-Revue	18:00 h	West Side Theatre	→ 49
Hofbasar und Flohmarkt	11:00 h	Shinson-Hapkido, Liebigstr. 27	
Tangobrunch	15:00 h	Linie Neun, Griesheim	
Darmstädter Weihnachtsmarkt		Darmstadt (Innenstadt)	
Heiligs Blechle - Foodtruck-Weihnachtsmarkt		Carree-Piazza	
Da Capo Varieté: Cult	20:00 h	Karolinenplatz	
Tatort Krone	20:15 h	Goldene Krone (Kneipe)	
Tanztee mit DJ Zoli	15:00 h	Tanzcafé Papillon	

MONTAG, 03.12.2018

Konzert: Lucy Without Diamonds (Alternative Rock)	21:00 h	Goldene Krone (Kneipe)	
Darmstädter Weihnachtsmarkt		Darmstadt (Innenstadt)	
Heiligs Blechle - Foodtruck-Weihnachtsmarkt		Carree-Piazza	
Da Capo Varieté: Cult	20:00 h	Karolinenplatz	
Pub Quiz	20:30 h	Green Sheep Pub	
Vintage (Oldies & Goldies)	21:00 h	Steinbruch-Theater, Mühltal	
WatzeFAQ (Quizabend)	20:00 h	Watzepunkt	
Ladies Night mit DJ Zoli	21:00 h	Tanzcafé Papillon	

DIENSTAG, 04.12.2018

Kabbaratz: Mach's gut Alter - Denn die anderen ...	20:30 h	HalbNeun Theater	

→ Weitsicht Special.

→ Winterlicher Eintagsladen.

ANZEIGE

2018
Dezember

14 Freitag – 16 Sonntag **KUZ OPENING**
Konzerte, Partys, Tag der offenen Tür, Kids im KUZ uvm.

18 Dienstag **Chefket** ausverkauft
Konzert

19 Mittwoch **The Notwist** kulturnews
Konzert

20 Donnerstag **Poetry Slam** »SWR3
Poetry Slam

21 Freitag **Blumfeld**
Konzert
sensor

22 Samstag **Junge Bühne Mainz**
Theater

22 Samstag **DASDING Partybash** ausverkauft
Party — Ausverkauft!

25 Dienstag **Homecoming**
Party

31 Montag **Silvester im KUZ** SILVESTER
Party

Vorschau Januar

10 Donnerstag **Jan Plewka** (Selig) »SWR3
Konzert

11 Freitag **Paul Weigl**
Poetry Slam

11 Freitag **90s Paradise**
Party

12 Samstag **Headis Masters**
Sport

12 Samstag **Disco Amore**
Party

14 Montag **Marco Göllner**
Lesung

17 Donnerstag **Erste Studentenparty**
Party

18 Freitag **Erobique**
Konzert

18 Freitag **Thank God It's Friday!**
Party

19 Samstag **Prinzessinnenball**
Party

22 Dienstag **PussyRiot**
Konzert, Theater

27 Sonntag **Kids im KUZ**
Theater

30 Mittwoch **Das Vereinsheim**
Konzert

31 Donnerstag **Poetry Slam** »SWR3
Poetry Slam

31 Donnerstag **Bachelorausstellung**
Kommunikationsdesign - Hochschule Mainz

www.kulturzentrummainz.de
kuzmainz @kuzmainz kuzmainz

KUZ KULTUR ZENTRUM MAINZ

→ Elias Fuzzy Dahlhaus, jazzig.

→ Candy Dulfer in der CS.

Filmkreis-Kino: Liebe bringt alles ins Rollen(OmU)	20:00 h	Audimax / TUD
Vortrag: Dialog - Wie wollen wir leben?	16:00 h	Mehrgenerationenhaus
Early Late Night Show	20:00 h	Schlosskeller
Konzert: Elias 'Fuzzy' Dahlhaus (Jazz)	**21:00 h**	**Goldene Krone (Kneipe)**
Nachtdienst mit Alaa (Charts & Verrücktes)	22:00 h	Goldene Krone (Rockybar)
Darmstädter Weihnachtsmarkt		Darmstadt (Innenstadt)
Heiligs Blechle - Foodtruck-Weihnachtsmarkt		Carree-Piazza
Da Capo Varieté: Cult	20:00 h	Karolinenplatz
Pub Quiz	20:30 h	Green Sheep Pub
Studier.Bar	23:00 h	Nova
Pub Quiz	20:45 h	Manni & Peet

MITTWOCH, 05.12.2018

Konzert: Candy Dulfer & Band	**20:00 h**	**Centralstation (Halle)**
Filmkreis-Kino: Meister der Träume (OmU)	20:30 h	CityDome Kinos (Rex-Kino)
Bandsupporter Session on Air	20:00 h	Radio Darmstadt
Konzert: Esquinas de Nuez (Tango)	19:30 h	Muckerhaus Arheilgen
Hela Fruity Jam Session	20:00 h	Schlosskeller
Konzert: Rod Fritz (Singer-Songwriter)	21:00 h	Goldene Krone (Kneipe)
Darmstädter Weihnachtsmarkt		Darmstadt (Innenstadt)
Heiligs Blechle - Foodtruck-Weihnachtsmarkt		Carree-Piazza
Da Capo Varieté: Cult	20:00 h	Karolinenplatz
Discofox Dance Night	21:00 h	Tanzcafé Papillon
La Fiesta con Salsa y Bachata	21:45 h	Salon-Latino

DONNERSTAG, 06.12.2018

Super Mario Kart Turnier	19:00 h	Limo Lounge

ANZEIGE

www.henschel-darmstadt.de
Henschel Darmstadt GmbH
Marktplatz 2, 64283 Darmstadt

HENSCHEL
DARMSTADT

Jam-A-Coustic mit Projekt Nautilus (live)	20:00 h	Roßdörfer Biergarten
Dinnershow: Die Experimente des Dr. Frankenstein	19:30 h	Burg Frankenstein (Restaurant)
Kabarett: Carsten Höfer - Der Weihnachtsversteher	20:30 h	HalbNeun Theater
Lesung: Reinhard Remfort - Methodisch ...	19:30 h	Künstlerkeller im Schloss → 42
Eisprung - die coverfreie Akustikjamsession	20:30 h	Sumpf
Filmkreis-Kino: Die Feuerzangenbowle	20:00 h	Audimax / TUD
Thursday Moods mit Thomas Hamman & Arndt Jahraus	20:30 h	La Lucha
Bernd Lafrenz präsentiert Hamlet	20:00 h	Agora
Eat & Beat: Just Pure Live Music	20:00 h	Manni & Peet
Künstlergespräch mit David Czupryn und Gästen	19:30 h	Kunsthalle
Mariannes Chansonabend - Marianne et les Garçons	20:00 h	Jagdhof (am Jazzinstitut)
Bauingenieurparty FB13 - Christmas Edition	20:00 h	Goldene Krone
Rockyshake mit Peter e.S.	22:00 h	Goldene Krone (Rockybar)
Darmstädter Weihnachtsmarkt		**Darmstadt (Innenstadt)**
Heiligs Blechle - Foodtruck-Weihnachtsmarkt		**Carree-Piazza**
Da Capo Varieté: Cult	20:00 h	Karolinenplatz
Tischfußballturnier DYP	20:15 h	Goldene Krone (Kneipe)
Students & Friends	23:00 h	Nachtcafé

FREITAG, 07.12.2018

Richard Martin: Tales & Music	20:30 h	HalbNeun Theater
Comedy: Hans Werner Olm - Happy Aua	19:30 h	Centralstation (Saal)
Improvisationstheater	20:00 h	Zucker
Film: Zeit für Utopien - Wir machen es anders	19:30 h	Energieagenten
Battle of Trash - 50 Shades of Trash	22:00 h	Centralstation (Halle)
House Of Wolves	21:00 h	Steinbruch-Theater, Mühltal
Pokerturnier	19:00 h	Casa Algarve

07

→ 2damenohnenamen im Carree.

08

→ Weihnachtlich in der Innenstadt.

ANZEIGE

AIRBAG WINTER LAGERVERKAUF
SA 1. + 8. DEZ 2018, 11–19 UHR

COME TOGETHER & SALE FÜR MODE, MUSIK & DESIGN
airbag craftworks A2 | mzin bookstore | n-store | yo! | gosu | reception clothing | eberhardt objects | tactile records | 2nd hand plattenmarkt | wurstfontäne u.v.m.!
→ schlierbacher str. 14, 64823 kleestadt. www.airbagcraftworks.com

airbag craftworks

09

→ Musikalische Christbaumträume.

10

→ Sarah Lesch in der CS.

Konzert: Lügen + Huelse	21:30 h	Oetinger Villa
Stoner & Prog Worship Night	21:00 h	Goldene Krone (Saal)
Theater: Venus im Pelz	20:00 h	Theater im Pädagog
Konzert: Träume unterm Christbaum ...	**18:00 h**	**Hoffart Theater**
Theater: Der satanarchäolügenialkohöllische ...	20:00 h	Neue Bühne
First Friday: David Czupryn & Guests	19:00 h	Kunsthalle
Telekom Electronic Beats pres. Dr. Rubinstein	23:00 h	Galerie Kurzweil
Barbarafeier		Schlosskeller
Konzert: Bigband der TU Darmstadt	20:30 h	Bessunger Knabenschule (Halle)
JazzTalk 127: Down Home Blues	20:30 h	Jazzinstitut (Keller)
Feuer & Eis (Late-Night-Shopping)	18:00 h	Darmstadt (Innenstadt)
Neunzigerdisko mit DJ D-Zero	22:00 h	Goldene Krone (Disco)
Konzert: Heiner Herchenröder (Eigenes & Cover)	22:00 h	Goldene Krone (Kneipe)
Garage Sabotage mit The Jan	22:00 h	Goldene Krone (Rockybar)
Konzert: Sonic Sloth + Permian + Lucid Void	22:00 h	Goldene Krone (Saal)
Theater: Ich bin wie ihr, ich liebe Äpfel	20:00 h	Staatstheater → 48
Konzert: Vokalensemble Anima	18:00 h	Haus der Deutsch-Balten
Darmstädter Weihnachtsmarkt		Darmstadt (Innenstadt)
Heiligs Blechle - Foodtruck-Weihnachtsmarkt		Carree-Piazza
Da Capo Varieté: Cult	20:00 h	Karolinenplatz
20 Jahre Darmstädter Gitarrentage		Darmstadt (versch. Locations)
Kiss Me Darmstadt	22:00 h	Musikpark A5
Freies Tanzen: Standard & Latein	19:00 h	TSZ Blau-Gold-Casino

SAMSTAG, 08.12.2018

Konzert: Sarah Lesch	**20:00 h**	**Centralstation (Saal)**
Zauber-Dinner	19:30 h	Burg Frankenstein (Restaurant)

ANZEIGE

Dinnershow: Mord au Chocolat	19:30 h	Best Western Plus Plaza Hotel	
Die neue Tanzalternative	20:00 h	Bess. Knabenschule (Keller)	
Kabarett: Christine Eixenberger	20:30 h	HalbNeun Theater	
Konzert: Brassquintett Blechreiz	18:00 h	Stadtkirche	
Orgelmatinée	11:30 h	Stadtkirche	
Weihnachtsmarkt mit Nikolaus auf dem Pferd	18:00 h	Sporthundeverein Darmstadt-Süd	
Kammerspektakel: Dena + Keshavara	21:00 h	Staatstheater (Foyer)	→ 06
Konzert: Medlz	19:00 h	Martinskirche, Heinheimer Str. 4	
Indie:D (Akustik-Konzerte)	20:00 h	Zucker	
Biodanza Party	20:00 h	Bessunger Knabenschule	
78. Mollerkoller	20:30 h	Theater Moller Haus	
Newschool Club: R´n´B, Black & House	22:00 h	Centralstation (Halle)	
Musical: Robin Hood	15:00 h	Kleine Bühne Bessungen	
Steinbruch meets Schwarzes Heidelberg	21:00 h	Steinbruch-Theater, Mühltal	
Konzert: The Dass Sägebett	**21:00 h**	**Hoffart Theater**	
Konzert: Hot Jazz Company Rhein Main	20:30 h	Achteckiges Haus	
Darmstadts Nacht der Elektronischen Musik	23:00 h	Ponyhof	→ 06
Allstar Yard & Allstar Jungle (Dancehall bis DnB)	23:00 h	Schlosskeller	
Musik-Kabarett: Souvenir - Florence Foster Jenkins	20:00 h	West Side Theatre	
Konzert: Backs & Necks & Friends	21:00 h	Pillhuhn	
Theater: Der satanarchäolügenialkohöllische ...	20:00 h	Neue Bühne	
Konzert: Humberto Colacio & Paula Carreira	19:00 h	Vinosone	
Aurora DeMeehl und Herr Schmidt - Sandra Claus	**20:30 h**	**Jagdhofkeller**	
Live: Light Asylum + Lovely Heroin + Velvet Coat	21:00 h	Oetinger Villa	→ 06
Strictly British mit DJ Kai (BritPop, Rock, Punk)	22:00 h	Goldene Krone (Disco)	
Konzert: The Silverballs (Rock'n'Roll)	22:00 h	Goldene Krone (Kneipe)	
Bei Samples unterm Sofa mit Dom Waits	22:00 h	Goldene Krone (Rockybar)	

11

→ The Dass Sägebrett im Hoffart.

12

→ Aurora, Hr. Schmidt, Sandra Claus.

ANZEIGE

www.mengerdesign / Foto Daria Höfer

Frauheit. Weisheit. Einheit.

Pre- und Postnatal Yoga Klassen / Fortbildungen
Frauen-Tempel-Gruppen / Mondrituale
Vorträge / Workshops / Specials

Rheinstraße 99 / 64295 Darmstadt
www.inannayoga.de

inanna yoga

→ Hüseyin Köroglu im Carree.

→ Weihnachtlicher Bach-Chor.

Konzert: Motor Mammoth + Black Mood + Bastardo	22:00 h	Goldene Krone (Saal)	
Theater: Ein Maskenball (Premiere)	19:30 h	Staatstheater	→ 48
Wintersportbörse 2018		TU Sporthalle	→ 05
Darmstädter Weihnachtsmarkt		Darmstadt (Innenstadt)	
Heiligs Blechle - Foodtruck-Weihnachtsmarkt		**Carree-Piazza**	
Da Capo Varieté: Cult	20:00 h	Karolinenplatz	
20 Jahre Darmstädter Gitarrentage		Darmstadt (versch. Locations)	
Saturday's Finest	22:00 h	Huckebein	
Saturday Night Fever	22:00 h	Musikpark A5	
La Gran Fiesta (Salsa, Bachata, Reggaeton)	22:00 h	Salon-Latino	
Saturday Dance Party	21:00 h	Tanzcafé Papillon	
Stadtklänge (House, R'n'B)	23:00 h	Nachtcafé	

SONNTAG, 09.12.2018

Lesung: Jason Bartsch - Heiterkeit als Recht ...	20:00 h	Centralstation (Saal)	
Konzertlesung: Christian Berkel & Andrea Sawatzki	17:00 h	Stadtkirche	→ 42
Willis Wilde Wege - Ein Abenteuervortrag für ...	14:00 h	Centralstation (Saal)	
Fein aber Klein (Bandsupporter-Konzerte)	20:00 h	Woquaz, Weiterstadt	
Musical: Robin Hood	11:00 h	Kleine Bühne Bessungen	
Weihnachtsoratorium	**18:00 h**	**Pauluskirche**	
Musik-Kabarett: Souvenir - Florence Foster Jenkins	18:00 h	West Side Theatre	
Konzert: Le Cairde (keltische Musik)	20:00 h	Agora	
Nikolausflohmarkt	14:00 h	Schlosskeller	
Soli Fan Tutti - 2. Konzert	11:00 h	Staatstheater (Foyer)	
Darmstädter Weihnachtsmarkt		Darmstadt (Innenstadt)	
Heiligs Blechle - Foodtruck-Weihnachtsmarkt		Carree-Piazza	
Da Capo Varieté: Cult	20:00 h	Karolinenplatz	
20 Jahre Darmstädter Gitarrentage		Darmstadt (versch. Locations)	
Tatort Krone	20:15 h	Goldene Krone (Kneipe)	
Tanztee mit DJ Zoli	15:00 h	Tanzcafé Papillon	

MONTAG, 10.12.2018

Sports PubQuiz	19:30 h	Lilienschänke SportsBar	
Konzert: Jonas Brannath (Folk, Soul)	21:00 h	Goldene Krone (Kneipe)	
Darmstädter Weihnachtsmarkt		Darmstadt (Innenstadt)	
Heiligs Blechle - Foodtruck-Weihnachtsmarkt		Carree-Piazza	

ANZEIGE

Es weihnachtet fair

... Geschenkartikel und mehr aus Fairem Handel.

WELTLADEN
FAIR HANDELN

Elisabethenstraße 51
64283 Darmstadt
Telefon 06151·21911

Öffnungszeiten:
Montag bis Freitag:
10.00 bis 18.30 Uhr
Samstag:
10.00 bis 16.00 Uhr

Kaffee, Kakao, Tee, Schokolade, ... bio & fair: www.weltladen-darmstadt.de

Da Capo Varieté: Cult	20:00 h	Karolinenplatz
20 Jahre Darmstädter Gitarrentage		Darmstadt (versch. Locations)
Pub Quiz	20:30 h	Green Sheep Pub
Vintage (Oldies & Goldies)	21:00 h	Steinbruch-Theater, Mühltal
WatzeFAQ (Quizabend)	20:00 h	Watzepunkt
Ladies Night mit DJ Zoli	21:00 h	Tanzcafé Papillon

DIENSTAG, 11.12.2018

Filmkreis-Kino: 2001 - Odysee im Weltraum (OV)	20:00 h	Audimax / TUD
Grandmaster Flash (DJ-Set)	20:30 h	Centralstation (Halle)
Konzert: Krone Old Stars Orchestra (Jazz)	21:00 h	Goldene Krone (Kneipe)
Nachtdienst mit Steazy90 (Hip Hop)	22:00 h	Goldene Krone (Rockybar)
Darmstädter Weihnachtsmarkt		Darmstadt (Innenstadt)
Heiligs Blechle - Foodtruck-Weihnachtsmarkt		**Carree-Piazza**
Da Capo Varieté: Cult	20:00 h	Karolinenplatz
20 Jahre Darmstädter Gitarrentage		Darmstadt (versch. Locations)
Pub Quiz	20:30 h	Green Sheep Pub
Studier.Bar	23:00 h	Nova
Pub Quiz	20:45 h	Manni & Peet

MITTWOCH, 12.12.2018

Filmkreis-Kino: Molly's Game	20:30 h	CityDome Kinos (Rex-Kino)	
Frischzelle: Aroma	21:30 h	Bess. Knabenschule	→ 08
Der Feierabend	**20:00 h**	**Schlosskeller**	
Konzert: Edy Edwards (Hard Blues)	21:00 h	Goldene Krone (Kneipe)	
Darmstädter Weihnachtsmarkt		Darmstadt (Innenstadt)	
Heiligs Blechle - Foodtruck-Weihnachtsmarkt		Carree-Piazza	
Da Capo Varieté: Cult	20:00 h	Karolinenplatz	
20 Jahre Darmstädter Gitarrentage		Darmstadt (versch. Locations)	
Discofox Dance Night	21:00 h	Tanzcafé Papillon	
La Fiesta con Salsa y Bachata	21:45 h	Salon-Latino	

DONNERSTAG, 13.12.2018

Super Smash Bros Turnier	19:00 h	Limo Lounge
Filmkreis-Kino: Die Schöne und die Bestie (OmeU)	20:00 h	Audimax / TUD
Vortrag: Prof Dr. Ebert-Schifferer - Trompe-l'œil	19:30 h	Kunsthalle

→ Aaden im Carree.

→ Feierabendbierchen?

ANZEIGE

LADEN RESTAURANT EVENTS
ESTD 2007
MR. PEPPER'S
— BY WHISKYKOCH —

WO FREUNDE SICH TREFFEN

SPONTAN LECKER ESSEN & TRINKEN!

Weinbergstraße 2 | 64285 Darmstadt | www.mrpeppers.de
Restaurant Mi bis Sa 18 - 23 Uhr | Laden Mi bis Fr 16 - 20 Uhr
Sa 11 - 16 Uhr und während der Restaurantzeiten

17

→ Kickern lieben ja die meisten.

18

→ Dichterschlacht in der CS.

Mensch, Kurt! – Die Tucholsky-Revue	20:00 h	West Side Theatre	→ 49
Besinnlicher Weihnachtskonsumrausch mit Aurora	20:00 h	Theater im Pädagog	
Death Disko mit The Jan	22:00 h	Goldene Krone (Rockybar)	
Fachschaftsparty: Maschinenbau & Kunststofftechnik	22:00 h	Goldene Krone (Disco)	
Darmstädter Weihnachtsmarkt		Darmstadt (Innenstadt)	
Heiligs Blechle – Foodtruck-Weihnachtsmarkt		Carree-Piazza	
Da Capo Varieté: Cult	20:00 h	Karolinenplatz	
20 Jahre Darmstädter Gitarrentage		Darmstadt (versch. Locations)	
Tischfußballturnier DYP	**20:15 h**	**Goldene Krone (Kneipe)**	
Students & Friends	23:00 h	Nachtcafé	

FREITAG, 14.12.2018

Krimidinner – Die Jagd vom Schwarzem Moor	19:30 h	Burg Frankenstein (Restaurant)	
Kabbaratz: Wo wir hinkamen, war es voll ...	20:30 h	HalbNeun Theater	
Dichterschlacht Darmstadt – Die poetische ...	**20:00 h**	**Centralstation (Halle)**	→ 43
Vintage Weekend-Special	21:00 h	Steinbruch-Theater, Mühltal	
Mosaizieren bei Tee und Weihnachtsplätzchen	14:00 h	Showroom Fadel Raumidee	
Literatur- und Orgelsoirée	19:00 h	Innenstadtkirche St. Ludwig	
Uppercut.de DJs	23:00 h	Centralstation (Bar)	
Theater: Der satanarchäolügenialkohöllische ...	20:00 h	Neue Bühne	
Wir saufen gemeinsam ab	21:00 h	Ketteler-Wohnheim	
Live: Lisaholic + 12 Volt Disko + Byola & Scaletta	20:00 h	Oetinger Villa	→ 08
A Night with Cue.	23:00 h	Schlosskeller	
Konzert: Sonia Godoj – Winterzauber	**19:00 h**	**Bess. Knabenschule (Halle)**	
Konzert: Ammoniaphone	20:30 h	Jazzinstitut (Keller)	
Kommerzdisko: Aktuelles und Altbewährtes	22:00 h	Goldene Krone (Disco)	
Konzert: Clean (Hip Hop, Funk)	22:00 h	Goldene Krone (Kneipe)	

ANZEIGE

Singleshingaling mit DJ Shock Travolta	22:00 h	Goldene Krone (Rockybar)	
Karaoke Saal-Special mit Stritti	20:00 h	Goldene Krone (Saal)	
Latin Dance Night	21:00 h	Linie Neun, Griesheim	
Darmstädter Weihnachtsmarkt		Darmstadt (Innenstadt)	
Heiligs Blechle - Foodtruck-Weihnachtsmarkt		Carree-Piazza	
Da Capo Varieté: Cult	20:00 h	Karolinenplatz	
20 Jahre Darmstädter Gitarrentage		Darmstadt (versch. Locations)	
Kiss Me Darmstadt	22:00 h	Musikpark A5	
Freies Tanzen: Standard & Latein	19:00 h	TSZ Blau-Gold-Casino	

SAMSTAG, 15.12.2018

Kabarett: Sebastian Krämer	20:00 h	Centralstation (Saal)	
Orgelmatinée	11:30 h	Stadtkirche	
Kabarett: Stephan Bauer - Weihnachten fällt aus...	20:30 h	HalbNeun Theater	
Soulaboration presents Detroit Swindle (live)	23:00 h	Galerie Kurzweil	→ 09
Megahits: 80er, 90er, 00er & Charts	22:00 h	Centralstation (Halle)	
Musical: Robin Hood	11:00 h	Kleine Bühne Bessungen	
Underground Evolution	21:00 h	Steinbruch-Theater, Mühltal	
Topshake SoulKnights 60s/70s Soul-Funk	22:00 h	Theater im Pädagog	→ 08
Konzert: Me Still Beat	**20:00 h**	**Hoffart Theater**	
Musik-Kabarett: Souvenir - Florence Foster Jenkins	20:00 h	West Side Theatre	
Konzert: Celeste	**20:30 h**	**Oetinger Villa**	
Darmstadts kleinster Weihnachtsmarkt	15:00 h	Quartierplatz Postsiedlung	
Theater: Der satanarchäolügenialkohöllische ...	20:00 h	Neue Bühne	
Konzert: Sharqstan	20:00 h	Agora	
Bravo!Hits!Party!	23:00 h	Schlosskeller	
Reggaelation mit DJ General Motors	21:00 h	Roßdörfer Biergarten	

→ Konzert: Me Still Beat.

→ Konzert: Celeste.

ANZEIGE

HEAG MOBIBUS

Wir suchen
Busfahrer (m/w)
und solche, die es werden wollen.
Steig ein! → heagmobilo.de

EIN UNTERNEHMEN DER HEAG-GRUPPE

→ Blood Money im Carree.

→ Silje Nergaard ist auf Tour.

Zauberzeit 2018	20:30 h	Theater Moller Haus
Zauberzeit 2018 - Familienvorstellung	17:00 h	Theater Moller Haus
Trashpop Party	22:00 h	Goldene Krone (Disco)
Rehab: Back to the 50s & 60s mit DJ Kai	22:00 h	Goldene Krone (Rockybar)
Konzert: El Pistolero + Piledriver (Heavy Rock)	22:00 h	Goldene Krone (Saal)
Konzert: Grumpy Faces (Cover Rock)	22:00 h	Goldene Krone (Kneipe)
Live: Ardian Bujupi	21:00 h	Mint Club
DJ Night mit der Two-Men-Show	20:00 h	Wellnitz am Kantplatz
Swingsalon mit Swing On Fire (live)	21:00 h	Linie Neun, Griesheim
Darmstädter Weihnachtsmarkt		Darmstadt (Innenstadt)
Heiligs Blechle - Foodtruck-Weihnachtsmarkt		**Carree-Piazza**
Da Capo Varieté: Cult	20:00 h	Karolinenplatz
20 Jahre Darmstädter Gitarrentage		Darmstadt (versch. Locations)
Saturday's Finest	22:00 h	Huckebein
Saturday Night Fever	22:00 h	Musikpark A5
La Gran Fiesta (Salsa, Bachata, Reggaeton)	22:00 h	Salon-Latino
Saturday Dance Party	21:00 h	Tanzcafé Papillon
Stadtklänge (House, R'n'B)	23:00 h	Nachtcafé

SONNTAG, 16.12.2018

Das literarische Wohnzimmer m. Barbara Maria Kloos	11:00 h	Kranichst. Literaturverlag → 43
9. Waldweihnacht auf der Ludwigshöhe		Ludwigshöhe
Konzert: Silje Nergaard - Christmas Tour 2018	**20:00 h**	**Centralstation (Saal)**
Konzert: Brothers in Arms (Dire Straits Tribute)	19:30 h	HalbNeun Theater
Musical: Robin Hood	11:00 h	Kleine Bühne Bessungen
Fazil Say - Kultur-Musikfestival IV	17:00 h	Darmstadtium
WeihnachtsImproShow	18:00 h	Theater Moller Haus
Mga Bigband In Concert - Swing Dance Edition	20:00 h	Musische Gruppe Auerbach
Theater: Der satanarchäolügenialkohöllische ...	18:00 h	Neue Bühne
Darmstädter Weihnachtsmarkt		Darmstadt (Innenstadt)
Heiligs Blechle - Foodtruck-Weihnachtsmarkt		Carree-Piazza
Da Capo Varieté: Cult	20:00 h	Karolinenplatz
20 Jahre Darmstädter Gitarrentage		Darmstadt (versch. Locations)
Tatort Krone	20:15 h	Goldene Krone (Kneipe)
Tanztee mit DJ Zoli	15:00 h	Tanzcafé Papillon

ANZEIGE

MONTAG, 17.12.2018

Konzert: Northern Accent (Folk)	21:00 h	Goldene Krone (Kneipe)
Darmstädter Weihnachtsmarkt		Darmstadt (Innenstadt)
Heiligs Blechle - Foodtruck-Weihnachtsmarkt		Carree-Piazza
Da Capo Varieté: Cult	20:00 h	Karolinenplatz
20 Jahre Darmstädter Gitarrentage		Darmstadt (versch. Locations)
Pub Quiz	20:30 h	Green Sheep Pub
Vintage (Oldies & Goldies)	21:00 h	Steinbruch-Theater, Mühltal
WatzeFAQ (Quizabend)	20:00 h	Watzepunkt
Ladies Night mit DJ Zoli	21:00 h	Tanzcafé Papillon

DIENSTAG, 18.12.2018

Filmkreis-Kino: Wunder der Wirklichkeit + CCR	20:00 h	Audimax / TUD
DJ Chromos Alphabet des guten Songs	**20:00 h**	**Bess. Knabenschule (Keller)**
Laut und Leise-Konzert: Fooks Nihil	20:00 h	Schlosskeller
3. Vorweihnachtliches Benefiz-Rudelsingen	**20:00 h**	**Jagdhofkeller**
Konzert: Elias 'Fuzzy' Dahlhaus (Jazz)	21:00 h	Goldene Krone (Kneipe)
Nachtdienst mit Steazy90 (Hip Hop)	22:00 h	Goldene Krone (Rockybar)
Golden Crown Revue (Swing)	20:00 h	Goldene Krone (Saal)
Darmstädter Weihnachtsmarkt		Darmstadt (Innenstadt)
Heiligs Blechle - Foodtruck-Weihnachtsmarkt		Carree-Piazza
Da Capo Varieté: Cult	20:00 h	Karolinenplatz
Pub Quiz	20:30 h	Green Sheep Pub
Studier.Bar	23:00 h	Nova
Pub Quiz	20:45 h	Manni & Peet

MITTWOCH, 19.12.2018

Filmkreis-Kino: BlindDate (Arthouse-Sneak)	20:30 h	CityDome Kinos (Rex-Kino)	
Gute-Stube-Konzert: Coffe Or Not + Mary Jensen	20:00 h	Hoffart Theater	→ 09
Der Feierabend	20:00 h	Schlosskeller	
3. Vorweihnachtliches Benefiz-Rudelsingen ...	20:00 h	Jagdhofkeller	
Konzert: Michael Lukas Trio (Blues, Psychedelic)	21:00 h	Goldene Krone (Kneipe)	
Darmstädter Weihnachtsmarkt		Darmstadt (Innenstadt)	
Heiligs Blechle - Foodtruck-Weihnachtsmarkt		Carree-Piazza	
Da Capo Varieté: Cult	20:00 h	Karolinenplatz	
Discofox Dance Night	21:00 h	Tanzcafé Papillon	

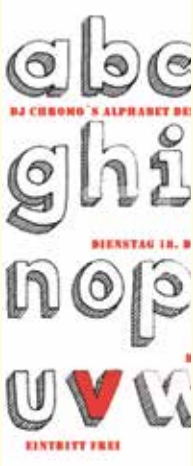

→DJ Chromo: Gute Songs mit V.

→ Rudelsingen für die gute Sache.

ANZEIGE

Egal wohin die Reise geht

KLEINE FLUCHTEN

Kleine Fluchten
Magdalenenstr. 3
64289 Darmstadt
Telefon 06151 71 72 89
Mo bis Fr 10-19 Uhr · Sa 10-16 Uhr
www.kleinefluchtenoutdoor.de

DAS Outdoorgeschäft in Darmstadt

→ Filmkreis-Kino.

→ Weihnchtlich im Jazzinstitut.

La Fiesta con Salsa y Bachata	21:45 h	Salon-Latino

DONNERSTAG, 20.12.2018

Mario Kart 64 Turnier	19:00 h	Limo Lounge
Eisprung - die coverfreie Akustikjamsession	20:30 h	Sumpf
Filmkreis-Kino: Wind River	**20:00 h**	**Audimax / TUD**
Sweet Soul & Funky Bar	19:00 h	Centralstation (Bar)
Theater: Der satanarchäolügenialkohöllische ...	20:00 h	Neue Bühne
Theater: Labor - Heimat	20:00 h	Unterführung Schulstraße → 48
Step.Edit.Klub	23:00 h	Schlosskeller
Death Disko mit The Jan	22:00 h	Goldene Krone (Rockybar)
Darmstädter Weihnachtsmarkt		Darmstadt (Innenstadt)
Heiligs Blechle - Foodtruck-Weihnachtsmarkt		Carree-Piazza
Da Capo Varieté: Cult	20:00 h	Karolinenplatz
Tischfußballturnier DYP	20:15 h	Goldene Krone (Kneipe)
Students & Friends	23:00 h	Nachtcafé

FREITAG, 21.12.2018

Konzert: Hi5 - (K)ein Weihnachtskonzert	20:30 h	Kulturwerk, Griesheim
Comedy: Die Hessisch Dreidabbischkeit	20:30 h	HalbNeun Theater
Break Stuff mit DJ Paul Blackrain	21:00 h	Steinbruch-Theater, Mühltal
The Disco Boys	22:00 h	Centralstation (Halle)
Theater: Der satanarchäolügenialkohöllische ...	20:00 h	Neue Bühne
Theater: Labor - Heimat	20:00 h	Unterführung zur Schulstraße
Die Besondere Platte #31	19:30 h	Hoffart Theater
Schrill + Laut: Ho Ho Hoe	23:00 h	Schlosskeller
Bessunger X-mas Session mit The Vorstandstrio	**20:30 h**	**Jazzinstitut (Keller)**

ANZEIGE

ÜBERSETZUNGSBÜRO TEVETOĞLU

- ÜBERSETZUNGEN
- DOLMETSCHEN
- IN ALLEN SPRACHEN

Ludwigstraße 8
64283 Darmstadt
06151 22999

info@tevetoglu.de
www.tevetoglu.de

Beatküche: Hip Hop, House & 90s mit DJL Ascor	22:00 h	Goldene Krone (Disco)	
Rock(y) Eskalation	22:00 h	Goldene Krone (Rockybar)	
Kronegewummer mit Tom Wax + Alex Mantillia	22:00 h	Goldene Krone (Saal)	
Konzert: Urban Fox (Songwriter)	22:00 h	Goldene Krone (Kneipe)	
Darmstädter Weihnachtsmarkt		Darmstadt (Innenstadt)	
Heiligs Blechle - Foodtruck-Weihnachtsmarkt		**Carree-Piazza**	
Da Capo Varieté: Cult	20:00 h	Karolinenplatz	
25. Melodien für Millionen	20:00 h	Bess. Knabenschule	→ 09
Kiss Me Darmstadt	22:00 h	Musikpark A5	
Freies Tanzen: Standard & Latein	19:00 h	TSZ Blau-Gold-Casino	

SAMSTAG, 22.12.2018

Konzert: The 12 Tenors	20:00 h	Darmstadtium	
Konzert: Weihnachtsoratorium Johann Sebastian Bach	17:00 h	Stadtkirche	
Orgelmatinée	11:30 h	Stadtkirche	
Bucovina Club mit Shantel - Shantology	22:00 h	Centralstation (Halle)	→ 10
Konzert: Woodwind & Steel - Irish Christmas	**20:30 h**	**HalbNeun Theater**	
Konzert: Seven Bridges	20:00 h	Kulturbahnhof Weiterstadt	
Rammstein Party mit DJ Doom	21:00 h	Steinbruch-Theater, Mühltal	
Konzert: Mädness & Döll - Aja, Weihnachten	21:00 h	Oetinger Villa	
Theater: Der satanarchäolügenialkohöllische ...	20:00 h	Neue Bühne	
Prosumer	23:00 h	Galerie Kurzweil	
Allstar Jungle XMas Special	23:00 h	Schlosskeller	
New Year Apocalypse (3 Bands)	21:00 h	Goldene Krone (Saal)	
Konzert: Big Papa Bär (Indie)	22:00 h	Goldene Krone (Kneipe)	
Crossoverdisko mit Peter e.S.	22:00 h	Goldene Krone (Disco)	
Darmstädter Weihnachtsmarkt		Darmstadt (Innenstadt)	

→ Oststückenberg im Carree.

→ Irisch mit Woodwind & Steel.

ANZEIGE

RadaR
Radio Darmstadt
103,4 MHz

RADIO DARMSTADT
WÜNSCHT ALLEN DARMSTÄDTERINNEN UND DARMSTÄDTERN
EIN GUTES WEIHNACHTSFEST
UND EIN TOLLES NEUES JAHR 2019

29
→ One Take Toni im Carree.

30
→ Weihnachtsstreit, Jagdhofkeller.

31
→ Weihnachtskunst, Atelierhaus.

Heiligs Blechle - Foodtruck-Weihnachtsmarkt		**Carree-Piazza**	
Da Capo Varieté: Cult	20:00 h	Karolinenplatz	
25. Melodien für Millionen	20:00 h	Bess. Knabenschule	→ 09
Saturday's Finest	22:00 h	Huckebein	
Saturday Night Fever	22:00 h	Musikpark A5	
La Gran Fiesta (Salsa, Bachata, Reggaeton)	22:00 h	Salon-Latino	
Saturday Dance Party	21:00 h	Tanzcafé Papillon	
Stadtklänge (House, R'n'B)	23:00 h	Nachtcafé	

SONNTAG, 23.12.2018

Kabbaratz: Ich find's so schön, wenn der Baum...	20:30 h	HalbNeun Theater	
Konzert: Mädness & Döll - Aja, Weihnachten	21:00 h	Oetinger Villa	
Krone-Vorweihnachtstreff mit DJ Kai + Herrn Jonas	20:00 h	Goldene Krone	
Konzert: Phoenix (Punk)	22:00 h	Goldene Krone (Kneipe)	
Konzert: Rollin' Rockets (Rock'n'Roll)	21:00 h	Goldene Krone (Saal)	
Darmstädter Weihnachtsmarkt		Darmstadt (Innenstadt)	
Heiligs Blechle - Foodtruck-Weihnachtsmarkt		Carree-Piazza	
Da Capo Varieté: Cult	20:00 h	Karolinenplatz	
Tatort Krone	20:15 h	Goldene Krone (Kneipe)	
Tanztee mit DJ Zoli	15:00 h	Tanzcafé Papillon	

MONTAG, 24.12.2018

Tango Armonico	14:00 h	Agora	
Kabbaratz: Ich find's so schön, wenn der Baum...	20:30 h	HalbNeun Theater	
Heilige Nacht mit Big Ede	21:00 h	Steinbruch-Theater, Mühltal	
Open Air Glühweinparty mit The Barbers (live)	12:00 h	Luisenplatz (Da Carlo)	
Christnacht: Frieden? Jetzt streiten!	**22:00 h**	**Jagdhofkeller**	
Vernissage: Heilige Nacht - Die Blendung	**15:00 h**	**Atelierhaus**	
Glühwei(h)nachten	19:00 h	Goldene Krone (Kneipe)	
Da Capo Varieté: Cult	20:00 h	Karolinenplatz	
Pub Quiz	20:30 h	Green Sheep Pub	
Vintage (Oldies & Goldies)	21:00 h	Steinbruch-Theater, Mühltal	
WatzeFAQ (Quizabend)	20:00 h	Watzepunkt	
Ladies Night mit DJ Zoli	21:00 h	Tanzcafé Papillon	

DIENSTAG, 25.12.2018

Haroun's FiftyFifty: Weihnachtsparty für Best Ager	20:30 h	Centralstation (Halle)	
Kabbaratz: Ich find's so schön, wenn der Baum...	20:30 h	HalbNeun Theater	→ 10
X-Mas Spezial mit Ata	23:00 h	Galerie Kurzweil	
Konzert: Krone Old Stars Orchestra (Jazz)	21:00 h	Goldene Krone (Kneipe)	
Nachtdienst mit Peter e.S.	22:00 h	Goldene Krone (Rockybar)	
Da Capo Varieté: Cult	20:00 h	Karolinenplatz	
Pub Quiz	20:30 h	Green Sheep Pub	
Studier.Bar	23:00 h	Nova	
Pub Quiz	20:45 h	Manni & Peet	

MITTWOCH, 26.12.2018

Festliches Weihnachtskonzert	17:00 h	Pauluskirche	
Da Capo Varieté: Cult	20:00 h	Karolinenplatz	
Discofox Dance Night	21:00 h	Tanzcafé Papillon	
La Fiesta con Salsa y Bachata	21:45 h	Salon-Latino	

ANZEIGE

Frieden? Jetzt streiten

Nach 2015 endlich wieder

Gottesdienst in der Christnacht

am 24. Dezember 2018, 22 Uhr

mit Pfarrerin Anja Schwier-Weinrich und
Pfarrer Wolfgang H. Weinrich

Dazu Anregendes, Nachdenkliches und Musikalisches ...
mit Helle Baum (Sax / Akkordeon) und Danny Haag (Keyboard)

Jagdhofkeller | Bessunger Straße 84 | 64285 Darmstadt
Einlass ab 20.30 Uhr, Abendkasse 10,- €
Mehr unter: www.christnacht.de

→ Töle, tu manques.

→ Konzert mit Brandy.

→ Auf ein Tänzchen?

DONNERSTAG, 27.12.2018

Street Fighter 2 Turnier	19:00 h	Limo Lounge
Die Nacht der Musicals - Highlights aus weltbekannten Musicals	20:00 h	Darmstadtium
Welcome To The Robots	22:00 h	Centralstation (Bar)
Musik-Kabarett: Souvenir - Florence Foster Jenkins	20:00 h	West Side Theatre
Theater: Der satanarchäolügenialkohöllische ...	20:00 h	Neue Bühne
Crossover mit The Jan	22:00 h	Goldene Krone (Rockybar)
Da Capo Varieté: Cult	20:00 h	Karolinenplatz
Tischfußballturnier DYP	20:15 h	Goldene Krone (Kneipe)
Students & Friends	23:00 h	Nachtcafé

FREITAG, 28.12.2018

Musical: Aschenputtel	16:00 h	Darmstadtium
Casual Rock Friday mit DJ Jörg	21:00 h	Steinbruch-Theater, Mühltal
MegaHerz - Vinyl Night	22:00 h	Centralstation (Bar)
Musik-Kabarett: Souvenir - Florence Foster Jenkins	20:00 h	West Side Theatre
Theater: Der satanarchäolügenialkohöllische ...	20:00 h	Neue Bühne
Tu Manques...	**20:00 h**	**Bess. Knabenschule** → 10
Infected - We Love Deep	23:00 h	Schlosskeller
Konzert: HHQ & Breakin' News	20:30 h	Jazzinstitut (Keller)
Karaoke mit Stritti	21:00 h	Goldene Krone (Kneipe)
Etwa 50 ± 1 (Krone-Oldies)	20:00 h	Goldene Krone
Da Capo Varieté: Cult	20:00 h	Karolinenplatz
Kiss Me Darmstadt	22:00 h	Musikpark A5
Freies Tanzen: Standard & Latein	19:00 h	TSZ Blau-Gold-Casino

SAMSTAG, 29.12.2018

Das Russische Nationalballett Moskau: Schwanensee	20:00 h	Darmstadtium
Konzert: Brandy - 40 Jahre Brandy Beatles Complete	**20:30 h**	**HalbNeun Theater**
Hits in the Mix!	22:00 h	Centralstation (Halle)
Rise Of The Demons mit DJ Demon	21:00 h	Steinbruch-Theater, Mühltal
Theater: Der satanarchäolügenialkohöllische ...	20:00 h	Neue Bühne
70er80er Party	22:00 h	Schlosskeller
Indieclub mit DJ Kai	22:00 h	Goldene Krone (Disco)
Konzert: Rockformation Diskokugel (NDW, Punk)	22:00 h	Goldene Krone (Kneipe)
Karaoke Saal-Special mit Stritti	20:00 h	Goldene Krone (Saal)
RockyReggaeDemmi mit Shock Travolta	23:00 h	Goldene Krone (Rockybar)
Da Capo Varieté: Cult	20:00 h	Karolinenplatz
Saturday's Finest	22:00 h	Huckebein
Saturday Night Fever	22:00 h	Musikpark A5
La Gran Fiesta (Salsa, Bachata, Reggaeton)	22:00 h	Salon-Latino
Saturday Dance Party	**21:00 h**	**Tanzcafé Papillon**
Stadtklänge (House, R'n'B)	23:00 h	Nachtcafé

SONNTAG, 30.12.2018

Night of the Dance - Irish Dance Revolution	19:00 h	Darmstadtium
Da Capo Varieté: Cult	20:00 h	Karolinenplatz
Tatort Krone	20:15 h	Goldene Krone (Kneipe)
Tanztee mit DJ Zoli	15:00 h	Tanzcafé Papillon

MONTAG, 31.12.2018

Die Heinz Erhardt Revue	19:00 h	Darmstadtium
Silvester Gala-Abend 2018	19:30 h	Burg Frankenstein
Die neue Tanzalternative - Silvesterparty	21:00 h	Bessunger Knabenschule (Halle)
Silvesterparty: Partybreaks	22:00 h	Centralstation (Halle)
Silvesterparty mit DJ Skull	21:00 h	Steinbruch-Theater, Mühltal
Classic: Die Silvesterparty für Best Ager	21:00 h	Centralstation (Saal)
Silvesterparty @ Ponyhof	01:00 h	Ponyhof
Silvesterorgelkonzert	22:00 h	Innenstadtkirche St. Ludwig
Kneipensilvester-Party		Kessel
Auroras Silvestersause	**19:00 h**	**Theater im Pädagog**
Silvesterparty	00:30 h	Schlosskeller
Silvesterparty	19:30 h	Jagdhofkeller
The Glamorous Hollywood Silvester mit DJ Alex Beer	21:00 h	Huckebein
Konzert: Phoenix (Punk)	21:00 h	Goldene Krone (Kneipe)
Silvesterparty	22:00 h	Goldene Krone
Silvester Party 2018	20:00 h	Tanzcafé Papillon
Baila Conmigo Silvester Party	21:00 h	Mint Club
Silvester Night	22:00 h	Vapiano, Rheinstraße 103
Silvesterparty mit DJ Alex	21:00 h	Linie Neun, Griesheim
Da Capo Varieté: Cult	20:00 h	Karolinenplatz
Pub Quiz	20:30 h	Green Sheep Pub
Vintage (Oldies & Goldies)	21:00 h	Steinbruch-Theater, Mühltal
WatzeFAQ (Quizabend)	20:00 h	Watzepunkt
Ladies Night mit DJ Zoli	21:00 h	Tanzcafé Papillon

→ Mit der Glücks-Aurora in 2019.

→ Frohes Neues, Ihr Schnuffis!

ANZEIGE

→ Darmstädter Bluesfest.

→ Auch 2019 wieder spannend.

→ Traumhaftes Namibia.

Kalender Januar 2019

DIENSTAG, 01.01.2019

Pub Quiz	20:30 h	Green Sheep Pub
Studier.Bar	23:00 h	Nova
Pub Quiz	20:45 h	Manni & Peet

MITTWOCH, 02.01.2019

Musical: Das Phantom der Oper	20:00 h	Darmstadtium
Bandsupporter Session on Air	20:00 h	Radio Darmstadt
Discofox Dance Night	21:00 h	Tanzcafé Papillon
La Fiesta con Salsa y Bachata	21:45 h	Salon-Latino

DONNERSTAG, 03.01.2019

Jam-A-Coustic mit Wence Rupert (live)	20:00 h	Roßdörfer Biergarten
Tischfußballturnier DYP	20:15 h	Goldene Krone (Kneipe)
Students & Friends	23:00 h	Nachtcafé

FREITAG, 04.01.2019

Musical: Der kleine Prinz	19:00 h	Darmstadtium
Film: Die Suche nach Sinn - En Quête de Sense	19:30 h	Energieagenten
Passage - Psychedelic Clubnight	22:00 h	Bess. Knabenschule (Keller)
First Friday	19:00 h	Kunsthalle
House Of Wolves	21:00 h	Steinbruch-Theater, Mühltal
Kiss Me Darmstadt	22:00 h	Musikpark A5
Freies Tanzen: Standard & Latein	19:00 h	TSZ Blau-Gold-Casino

SAMSTAG, 05.01.2019

Darmstädter BluesFest 2019	**20:00 h**	**Bess. Knabenschule (Halle)**
80s-Party	21:00 h	Steinbruch-Theater, Mühltal
Megahits: 80er, 90er, 00er & Charts	22:00 h	Centralstation (Halle)
Tanzsalon Ü30 mit DJ Capo	21:30 h	Linie Neun, Griesheim
Saturday's Finest	22:00 h	Huckebein
Saturday Night Fever	22:00 h	Musikpark A5
La Gran Fiesta (Salsa, Bachata, Reggaeton)	22:00 h	Salon-Latino
Saturday Dance Party	21:00 h	Tanzcafé Papillon
Stadtklänge (House, R'n'B)	23:00 h	Nachtcafé

SONNTAG, 06.01.2019

Tangobrunch	15:00 h	Linie Neun, Griesheim
Tatort Krone	**20:15 h**	**Goldene Krone (Kneipe)**
Tanztee mit DJ Zoli	15:00 h	Tanzcafé Papillon

MONTAG, 07.01.2019

Pub Quiz	20:30 h	Green Sheep Pub
Vintage (Oldies & Goldies)	21:00 h	Steinbruch-Theater, Mühltal
WatzeFAQ (Quizabend)	20:00 h	Watzepunkt
Ladies Night mit DJ Zoli	21:00 h	Tanzcafé Papillon

DIENSTAG, 08.01.2019

Pub Quiz	20:30 h	Green Sheep Pub
Studier.Bar	23:00 h	Nova
Pub Quiz	20:45 h	Manni & Peet

MITTWOCH, 09.01.2019

Hela Fruity Jam Session	20:00 h	Schlosskeller
Discofox Dance Night	21:00 h	Tanzcafé Papillon
La Fiesta con Salsa y Bachata	21:45 h	Salon-Latino

DONNERSTAG, 10.01.2019

Multivisons-Show: Traumhaftes Namibia	**20:00 h**	**Bess. Knabenschule (Halle)**
Tischfußballturnier DYP	20:15 h	Goldene Krone (Kneipe)
Students & Friends	23:00 h	Nachtcafé

FREITAG, 11.01.2019

Rolf Miller: Obacht Miller - Se return of se ...	20:00 h	Centralstation (Saal)	
Das Kriminal Comedy Dinner	19:00 h	Grohe Brauereiausschank	
Theater: Triebwerk Faust nach Goethe (Premiere)	20:00 h	Theater Moller Haus	→ 49
Noche Peruana	20:00 h	Bessunger Knabenschule (Halle)	
90er Glücksradparty	23:00 h	Schlosskeller	
JazzTalk 128: Ruhe aushalten als Rezept gegen ...	20:30 h	Jazzinstitut (Keller)	
Kiss Me Darmstadt	22:00 h	Musikpark A5	
Freies Tanzen: Standard & Latein	19:00 h	TSZ Blau-Gold-Casino	

SAMSTAG, 12.01.2019

Rolf Miller: Obacht Miller - Se return of se ...	20:00 h	Centralstation (Saal)	
Das Original Krimidinner - Der Teufel der Rennbahn	19:30 h	Burg Frankenstein (Restaurant)	
Konzert: Juliana Blumenschein Quintett	20:30 h	Achteckiges Haus	
Musik-Kabarett: Souvenir - Florence Foster Jenkins	20:00 h	West Side Theatre	→ 49
79. Mollerkoller	20:30 h	Theater Moller Haus	
Allstar Yard & Allstar Jungle (Dancehall bis DnB)	23:00 h	Schlosskeller	
Steinbruch meets Schwarzes Heidelberg	21:00 h	Steinbruch-Theater, Mühltal	
Konzert: Felix Kubin + Gelbart	**21:00 h**	**Oetinger Villa**	
Very Best of: 90s & Today	22:00 h	Centralstation (Halle)	
Saturday's Finest	22:00 h	Huckebein	
Saturday Night Fever	22:00 h	Musikpark A5	
La Gran Fiesta (Salsa, Bachata, Reggaeton)	22:00 h	Salon-Latino	
Saturday Dance Party	21:00 h	Tanzcafé Papillon	
Stadtklänge (House, R'n'B)	23:00 h	Nachtcafé	

SONNTAG, 13.01.2019

Konzert: Andreas Schaerer & A Novel of Anomaly	19:30 h	Centralstation (Saal)	
Tatort Krone	20:15 h	Goldene Krone (Kneipe)	
Tanztee mit DJ Zoli	15:00 h	Tanzcafé Papillon	

MONTAG, 14.01.2019

Multivisions-Show: Neuseeland - 200 Tage am ...	**20:00 h**	**Justus-Liebig-Haus**	
Konzert: The Bossa Nova Duo	20:00 h	Agora	
Pub Quiz	20:30 h	Green Sheep Pub	
Vintage (Oldies & Goldies)	21:00 h	Steinbruch-Theater, Mühltal	
WatzeFAQ (Quizabend)	20:00 h	Watzepunkt	
Ladies Night mit DJ Zoli	21:00 h	Tanzcafé Papillon	

DIENSTAG, 15.01.2019

Filmkreis: Die Brillante Mademoiselle Neila (OmU)	20:00 h	Audimax / TUD	
Jan Seghers - Was aber ist die Liebe?	19:00 h	Literaturhaus	→ 43

→ Felix Kubin, was für ein Typ!

→ Auch traumhaft: Neuseeland.

ANZEIGE

42
→ Matthias Vogt +2.

43
→ Andomeda Mega Express.

44
→ Wu Wei – Jazztheater.

Film: It Must schwing! The Blue Note Story	20:15 h	CityDome Kinos (Rex-Kino)	
Pub Quiz	20:30 h	Green Sheep Pub	
Studier.Bar	23:00 h	Nova	
Pub Quiz	20:45 h	Manni & Peet	

MITTWOCH, 16.01.2019

Filmkreis-Kino: 7 Tage in Entebbe (OV)	20:30 h	CityDome Kinos (Rex-Kino)	
Punto Jazz: Matthias Vogt +2 (im Rahmen von dazz)	**18:00 h**	**Vinocentral**	
Der Feierabend	20:00 h	Schlosskeller	
Jazz Slam Darmstadt	20:00 h	Centralstation (Saal)	→ 43
Discofox Dance Night	21:00 h	Tanzcafé Papillon	
La Fiesta con Salsa y Bachata	21:45 h	Salon-Latino	

DONNERSTAG, 17.01.2019

Konzert: SWR Big Band & Götz Alsmann	20:30 h	Staatstheater (Großes Haus)	
Filmkreis-Kino: Lady Bird (OV)	20:00 h	Audimax / TUD	
Konzert: Fünf Sterne Deluxe - Flash II	20:30 h	Centralstation (Halle)	→ 12
Theater: Triebwerk Faust nach Goethe	20:00 h	Theater Moller Haus	
Schrill + Laut: Trans*Rapid	23:00 h	Schlosskeller	
Konzert: Tiefenrausch Klangkombinat and Guests	20:00 h	West Side Theatre	
Tischfußballturnier DYP	20:15 h	Goldene Krone (Kneipe)	
Students & Friends	23:00 h	Nachtcafé	

FREITAG, 18.01.2019

Dinnershow: Dr. Jekyll & Mr. Hyde	19:30 h	Burg Frankenstein (Restaurant)	
Konzert: Andromeda Mega Express Orchestra	**20:00 h**	**Centralstation (Saal)**	
13. SongSlam Darmstadt	20:00 h	Goldene Krone (Saal)	
Konzert: Johnny's Jazz Project (DAZZ-Festival)	20:30 h	Achteckiges Haus	
Theater: Triebwerk Faust nach Goethe	20:00 h	Theater Moller Haus	
Aurora Goes US. La Cave Aux Folles	20:00 h	Theater im Pädagog	
Reggaelation mit DJ General Motors	21:00 h	Roßdörfer Biergarten	
Soulfood Club	23:00 h	Schlosskeller	
Konzert: 20 Jahre Ten on Tons	20:30 h	Bessunger Knabenschule (Halle)	
Casual Rock Friday mit DJ Jörg	21:00 h	Steinbruch-Theater, Mühltal	
Konzert: Jon Sass & Wolfgang Puschnig	20:30 h	Jazzinstitut (Keller)	
Kiss Me Darmstadt	22:00 h	Musikpark A5	
Freies Tanzen: Standard & Latein	19:00 h	TSZ Blau-Gold-Casino	

SAMSTAG, 19.01.2019

11Freunde live: Köster & Kirschneck lesen vor ...	19:30 h	Centralstation (Saal)	→ 12
Dinnershow: Bei Verlobung: Mord!	19:30 h	Best Western Plus Plaza Hotel	
Konzert: Mr. Jelly's Jam Band (Dazz-Festival)	20:30 h	Achteckiges Haus	
Die neue Tanzalternative	20:00 h	Bess. Knabenschule (Keller)	
Theater: Triebwerk Faust nach Goethe	20:00 h	Theater Moller Haus	
Musik-Kabarett: Souvenir - Florence Foster Jenkins	20:00 h	West Side Theatre	
Wu Wei Theater - Der Jazzdirigent	**20:00 h**	**Agora**	
Live: Burning My Bride + Ikarus + Colors of ...	22:00 h	Steinbruch-Theater, Mühltal	
Konzert: Kontrabassquintett	20:30 h	Hoffart Theater	
57. Rhein-Mainisches-Gardetreffen	12:11 h	Carree-Piazza	
The Final Edition - No Limits	22:00 h	Centralstation (Halle)	
Saturday's Finest	22:00 h	Huckebein	
Konzert: Rae Spoon	20:00 h	Oetinger Villa	→ 12
La Gran Fiesta (Salsa, Bachata, Reggaeton)	22:00 h	Salon-Latino	
Saturday Dance Party	21:00 h	Tanzcafé Papillon	
Stadtklänge (House, R'n'B)	23:00 h	Nachtcafé	

SONNTAG, 20.01.2019

Konzert: Aeham Ahmad & Edgar Knecht Trio	20:00 h	Bessunger Knabenschule (Halle)
Die Magier 2.0	18:00 h	Centralstation (Saal)
Impro-Show: Impro ist Joker	18:00 h	Theater Moller Haus
DJ Chromos Alphabet des guten Songs	20:00 h	Bess. Knabenschule (Keller)
Tatort Krone	20:15 h	Goldene Krone (Kneipe)
Tanztee mit DJ Zoli	15:00 h	Tanzcafé Papillon

MONTAG, 21.01.2019

Pub Quiz	20:30 h	Green Sheep Pub
Vintage (Oldies & Goldies)	21:00 h	Steinbruch-Theater, Mühltal
WatzeFAQ (Quizabend)	20:00 h	Watzepunkt
Ladies Night mit DJ Zoli	21:00 h	Tanzcafé Papillon

DIENSTAG, 22.01.2019

Konzert: 17 Hippies	20:00 h	Centralstation (Halle)	→ 14
Filmkreis-Kino: Die Abenteuer von Brigsby Bär (OV)	20:00 h	Audimax / TUD	
Brauereibesichtigung	17:00 h	Darmstädter Privatbrauerei	
Pub Quiz	20:30 h	Green Sheep Pub	
Studier.Bar	23:00 h	Nova	
Pub Quiz	20:45 h	Manni & Peet	

MITTWOCH, 23.01.2019

Filmkreis: Augenblicke - Gesichter einer Reise	20:30 h	CityDome Kinos (Rex-Kino)
Theater: Triebwerk Faust nach Goethe	20:00 h	Theater Moller Haus
Der Feierabend	20:00 h	Schlosskeller
Discofox Dance Night	21:00 h	Tanzcafé Papillon
La Fiesta con Salsa y Bachata	21:45 h	Salon-Latino

DONNERSTAG, 24.01.2019

Filmkreis-Kino: Game Night (OV)	20:00 h	Audimax / TUD
Tischfußballturnier DYP	20:15 h	Goldene Krone (Kneipe)
Students & Friends	23:00 h	Nachtcafé

FREITAG, 25.01.2019

Das Kriminal Comedy Dinner	19:00 h	Grohe Brauereiausschank	
Theater: Inneres Ensemble - Anouschka Sarafzade	20:00 h	Theater Moller Haus	
Konzert: Four Fists (Astronautalis & P.O.S.)	**20:45 h**	**Oetinger Villa**	→ 14
Ausstellungseröffnung: What Are We Made Of?	19:00 h	Kunsthalle	
Ein Glied geht um die Welt	**20:00 h**	**Theater im Pädagog**	
Chance to Dance - English Cèilidh mit Livemusik	20:00 h	Agora	
808 Basement	23:00 h	Schlosskeller	
Theater: Un Male, Des Maux	20:00 h	Bessunger Knabenschule (Halle)	
Fifty/Fifty: Die Party für Best Ager	20:30 h	Centralstation (Saal)	
Sound Of Vikings - Nordic Mystic Party	21:00 h	Steinbruch-Theater, Mühltal	
Latin Dance Night	21:00 h	Linie Neun, Griesheim	
Kiss Me Darmstadt	22:00 h	Musikpark A5	
Freies Tanzen: Standard & Latein	19:00 h	TSZ Blau-Gold-Casino	

SAMSTAG, 26.01.2019

Comedy: Liza Kos - Was glaub ich, wer ich bin?	20:00 h	Centralstation (Saal)

→ Four Fists in der Villa.

→ Theater mit Glied und Aurora.

ANZEIGE

Die bekanntesten Gospelsänger der USA - 20 Years of Gospel - Jubiläumstour

Die Ausnahmekünstler bieten die bekanntesten und schönsten Gospelsongs in einem sehr emotionalen Programm mit garantiertem Gänsehautfeeling

Orangerie in Darmstadt

am 31.1.19 um 19.30 Uhr

nummerierte Plätze: 19 €, 26 €, 29 €, 32 €

Darmstadt Shop - T: 06151/134 537
Subsonic Shop - T: 06151/187 976
Ticketservice Sperl - T: 06151/45 234
Fritz-Tickets & More - T: 06151/27 09 27
MediaMarkt in Weiterstadt - T: 06151/39 79-260
und in allen **RESERVIX** Vorverkaufsstellen:
Karten auch online unter **www.Reservix.de**

47

→ Konzert: Hardcake.

48

→ Sagenhafter Badespaß in Island.

Musical-Dinner	19:30 h	Burg Frankenstein (Restaurant)
Konzert: Skiffle Ramblers	20:30 h	Achteckiges Haus
Theater: Inneres Ensemble - Anouschka Sarafzade	20:00 h	Theater Moller Haus
Konzert: Hardcake - Rockin' Good Ol' Friends	**20:30 h**	**HalbNeun Theater**
70er80er Party	22:00 h	Schlosskeller
Gothic Club 2000	21:00 h	Steinbruch-Theater, Mühltal
Bang The Beat mit den Soundclowns	22:00 h	Centralstation (Halle)
Saturday's Finest	22:00 h	Huckebein
Saturday Night Fever	22:00 h	Musikpark A5
La Gran Fiesta (Salsa, Bachata, Reggaeton)	22:00 h	Salon-Latino
Saturday Dance Party	21:00 h	Tanzcafé Papillon
Stadtklänge (House, R'n'B)	23:00 h	Nachtcafé

SONNTAG, 27.01.2019

Konzert: Simon & Jan - Halleluja!	19:00 h	Centralstation (Halle)
Salsa Sunday	19:00 h	Schlosskeller
Ökumenischer Orgelwinter Konzert 1	17:00 h	Pauluskirche
Tatort Krone	20:15 h	Goldene Krone (Kneipe)
Tanztee mit DJ Zoli	15:00 h	Tanzcafé Papillon

MONTAG, 28.01.2019

Multivisions-Show: Sagenhaftes Island	**20:00 h**	**Justus-Liebig-Haus**
Pub Quiz	20:30 h	Green Sheep Pub
Vintage (Oldies & Goldies)	21:00 h	Steinbruch-Theater, Mühltal
WatzeFAQ (Quizabend)	20:00 h	Watzepunkt
Ladies Night mit DJ Zoli	21:00 h	Tanzcafé Papillon

DIENSTAG, 29.01.2019

Filmkreis-Kino: Love, Simon	20:00 h	Audimax / TUD	
Laut und Leise-Konzert: Black Sea Dahu	20:00 h	Schlosskeller	→ 12
Pub Quiz	20:30 h	Green Sheep Pub	
Studier.Bar	23:00 h	Nova	
Pub Quiz	20:45 h	Manni & Peet	

MITTWOCH, 30.01.2019

Filmkreis-Kino: BlindDate (Arthouse-Sneak)	20:30 h	CityDome Kinos (Rex-Kino)
Der Feierabend	20:00 h	Schlosskeller
Discofox Dance Night	21:00 h	Tanzcafé Papillon
La Fiesta con Salsa y Bachata	21:45 h	Salon-Latino

DONNERSTAG, 31.01.2019

Filmkreis-Kino: 5. Filmkreis Shorts	20:00 h	Audimax / TUD
Konzert: The Best of Black Gospel	19:30 h	Orangerie
Theater: Triebwerk Faust nach Goethe	20:00 h	Theater Moller Haus
Konzert: Ida Sand	20:00 h	Centralstation (Saal)
Vino & Vinyl mit 2damenohnenamen	19:00 h	Centralstation (Bar)
Tischfußballturnier DYP	20:15 h	Goldene Krone (Kneipe)
Students & Friends	23:00 h	Nachtcafé

Dieser Kalender entsteht in enger Zusammenarbeit mit **PARTYAMT** | FeierAbendKultur in Darmstadt.
Alle Events, die bis zum **15. des Vormonats** auf **www.partyamt.de** eingetragen werden, erscheinen automatisch und kostenfrei hier im **P Stadtkulturmagazin**.

KALENDER UPDATES TÄGLICH

Bildnachweise Veranstaltungskalender:
01: HalbNeun Theater | 02: Rüdiger Dunker | 03: Bernd Römmelt | 04: Centralstation | 05: Jan Ehlers | 06: Carin Verbruggen | 07: 2damenohnenamen | 08: Rüdiger Dunker 09: Hoffart Theater | 10: Markus Mlynek | 11: The Dass Sägebrett | 12: Jagdhofkeller | 13: Hüseyin Köroglu | 14: Bach-Chor | 15: Kim Beiling | 16: Pixabay | 17: Pixabay | 18: Jakob Kielgas | 19: Still Me Beat | 20: AS Human Pattern | 21: Blood Money | 22: Mathias Bothor | 23: DJ Chromo | 24: Jagdhofkeller | 25: Pixabay | 26: Jagdhofkeller | 27: Constantin Kleditz 28: Woodwind and Steel | 29: One Take Toni | 30: Wolfgang H. Weinrich | 31: Atelierhaus | 32: Jan Ehlers | 33: HalbNeun Theater | 34: Tanzcafé Papillon | 35: Theater im Pädagog 36: Pixabay | 37: Kevin DuVernay | 38: ARD | 39: Bessunger Knabenschule | 40: Greg Holm | 41: Justus Liebig Haus | 42: Vincent Brod | 43: Gianmarco Bresadola | 44: dazz 45: Hardcake | 46: Theater im Pädagog | 47: Graham Tolbert | 48: Justus Liebig Haus

Kulturclub
schon schon

SA 01.12. **A TRIBUTE TO RAW**

DI 04.12. **DEATH MACHINE**

DO 06.12. **PLANETA TROMPETA VS. THE NECRONAUTICS**

FR 07.12. **SVAVAR KNÚTUR**

SA 08.12. **BENDER & SCHILLINGER (AUSVERK.)**

SO 09.12. **BENDER & SCHILLINGER**

DI 11.12. **TORPUS & THE ART DIRECTORS**

DO 13.12. **TITANIC - DIE 3 CHEFREDAKTEURE (LESUNG)**

DI 18.12. **AWAKE THE MUTES & THE CLOUDS WILL CLEAR**

SA 22.12. **GÖTZ WIDMANN**

DI 08.01. **THE DAY**

SA 12.01. **RHONDA**

DI 22.01. **STEINER & MADLAINA**

DO 24.01. **PATRICK SIEGFRIED ZIMMER**

DI 29.01. **WE ARE THE CITY**

DI 05.02. **BLACK SEA DAHU**

DI 12.02. **CHRISTIAN KJELLVANDER**

DI 19.02. **DIE NERVEN**

SA 06.04. **CHARLOTTE BRANDI**

MI 10.04. **BONAPARTE (AUSVERK.)**

SA 13.04. **LUKSAN WUNDER - WUNDERTÜTENFABRIK (COMEDY)**

uvm.

Tickets & Infos:
www.schon-schoen.de

Kulturclub schon schön
Große Bleiche 60-62,
55116 Mainz

KONZERTBÜRO
SCHONEBERG

Teesy
10.12.19 Frankfurt, Batschkapp

Steuerfreimoney
14.12.18 Frankfurt, Elfer Club

Azet
19.12.18 Neu-Isenb., Hugenottenh.

Marvin Game
20.12.18 Frankfurt, Das Bett

Willy Nachdenklich
10.01.19 Frankfurt, HoRsT

Alain Frei
13.01.19 Frankfurt, Batschkapp

IAMX
19.01.19 Frankfurt, Gibson

Namika
21.01.19 Frankfurt, Gibson

OG KEEMO
06.02.19 Frankfurt, Elfer Club

Low
07.02.19 Frankfurt, sankt peter

Leoniden
09.02.19 Offenbach, Hafen 2

ZAZ
13.02.19 Frankfurt, Festhalle

Rikas
21.02.19 Frankfurt, Ponyhof

Adam Angst
24.02.19 Frankfurt, Das Bett

Umse
21.03.19 Offenbach, Hafen 2

Our Mirage
23.03.19 Frankfurt, Elfer Club

Querbeat
03.04.19 Frankfurt, Batschkapp

Ziggy Alberts
13.04.19 Frankfurt, Das Bett

TICKETS & INFOS:
WWW.SCHONEBERG.DE

Dezember

SA 01.12. Punk-Konzert
SUPABOND / F*CKING ANGRY / RITUAL INSULTS

SO 02.12. Metal-Konzert
INTEGRAL / ALL WILL KNOW / PRECIPITATION / PENTARIUM

MO 03.12. Küche für Alle
KÜFA

FR 07.12. Post-Punk/Noise-Konzert
LÜGEN / HUELSE

SA 08.12. Dark Wave/Synth-Pop-Konzert
LIGHT ASYLUM / LOVELY HEROIN / VELVET COAT

FR 14.12. Experimental/ Rap-Konzert
LISAHOLIC / 12 VOLT DISKO / BYOLA & SCALETTA

SA 15.12. Doom/Black-Metal-Konzert
CELESTE

SA 22.12. Rap/HipHop-Konzert
MÄDNESS & DÖLL (ZUSATZKONZERT)

SO 23.12. Rap/HipHop-Konzert
MÄDNESS & DÖLL

Januar

SA 12.01. Dazz-Festival
FELIX KUBIN / GELBART

SA 19.01. Indie Rock/Folk-Konzert
RAE SPOON

SO 20.01. Szenische Lesung
VILLA DES GRAUENS

DO 24.01. Punkrock-Konzert
PASCOW

FR 25.01. HipHop/Rap-Konzert
FOUR FISTS (ASTRONAUTALIS & P.O.S.)

SA 26.01. Punkrock-Konzert
WE BLESS THIS MESS

oetingervilla.de
Das selbstverwaltete Jugend- und Kulturzentrum

Jagd hof keller

Bessunger Jagdhofkeller
Bessunger Straße 84
64285 Darmstadt
Tel. 06151 66 40 91
www.jagdhofkeller.com

DEZ. & JAN.

06.12. MARIANNES CHANSON-ABEND IM BELLEVILLE

08.12. SANDRA CLAUS 2018

18.12. DAS 3. VORWEIHNACHTLICHE BENEFIZ-RUDELSINGEN IN DARMSTADT

19.12. DAS 3. VORWEIHNACHTLICHE BENEFIZ-RUDELSINGEN IN DARMSTADT (ZUSATZVERANSTALTUNG)

24.12. CHRISTNACHT 2018

31.12. SILVESTERPARTY IM JAGDHOFKELLER

26.01. WHISKYTASTING MIT LE CAIRDE

Tickets über www.jagdhofkeller.com
oder im Ticketshop Luisencenter
Tel. 06151 13 45 35
oder allen bekannten Vorverkaufsstellen

BKS
BESSUNGER KNABENSCHULE
kulturzentrum in darmstadt

[Auswahl] **Dez 18 | Jan 19**

Fr 07.12. | 20.30 Uhr | Ltg.: Andreas Pompe
Bigband der TU Darmstadt

Mi 12.12. | 21.30 Uhr | Indie-Duo im Keller
Frischzelle Live: Aroma

Fr/Sa 21.+22.12.| 20 Uhr | Xmas-Cover-Rock
25. Melodien für Millionen

Fr 28.12. | 21.00 Uhr | Gedenk-Konzert
Tu manques|Ein Abend für Töle

Sa 05.01. | 20.00 Uhr | BLUESFEST 2019
BluesNasen & Kevin DuVernay

Do 10.01.| 20.00 Uhr | Live-Bilder-Vortrag
Traumhaftes Namibia

Fr 11.01. | 21.00 Uhr | Noche Peruana
Mama Limón & PasionAfroPerú

So 20.01.| 20.00 Uhr | DAzz-Abschluss
Aeham Ahmad & Edgar Knecht

Fr 25.01. | 21.00 Uhr | Starwhore im Keller
Trixie & The Trainwrecks

Mehr auf www.knabenschule.de
DA | Ludwigshöhstraße 42 | Fon 06151-61650

HoffART THEATER

DEZEMBER / JANUAR

So 02.12. / 19:30
Alles Auf Anfang Improshow: Newcomertage 2018

Fr 07.12. / 18:00
Träume unterm Christbaum: Klassisches Weihnachtskonzert

Sa 08.12. / 21:00
The Dass Sägebett – Mondo Beat

Sa 15.12. / 20:00
Me Still Beat

Mi 19.12. / 20:00
Gute Stube: Coffee Or Not (Belgien) + Mary Jensen (Darmstadt)

Fr 21.12. / 19:30
Die besondere Platte #31

Sa 19.01. / 20:30
Dazz Jazzfestival: Kontabassquintett J. Wuchner, N. Dömling u.a.

www.hoffart-theater.de

DARMSTÄDTER
WEIHNACHTSMARKT
© Rüdiger Dunker, Semmel/FSA
26. Nov.
bis
23. Dez.
weihnachten-
in-darmstadt.de
Darmstadt ist...
WISSEN.KULTUR.LEBEN.
Darmstädter Schausteller-verband e.V.
Wissenschaftsstadt Darmstadt

Salsa
Susanne.de
Tanzkurse-Workshops-Partys
Salsa
Bachata
Kizomba
Merengue
Bachatango
NightClubChaCha
Styling und mehr für ... Anfänger
Mittelstufe
Fortgeschrittene
Latin Dance Night @ Linie 9
25.01.19 mit gratis Schnupperstd.
Salsa Anfänger Kurs 2019:
ab Do, 07. Feb. (19.15 h / 8 Std.)
tanzwerkstatt Darmstadt
Spreestr. 2 / Info 0173 6717723
www.salsa-susanne.de

KREATIVE
NÄH & DESIGN
KURSE
TERMINE 1. HALBJAHR 2019
26.1. 16.2. 9.3.
30.3. 18.5. 15.6.
IMMER SAMSTAGS
Jeweils von 9:30 – 18 Uhr
Ort: BDP Raum Bessunger Knabenschule
Pro Kurs / 8 Zeitstunden, 65€
KONTAKT & ANMELDUNG
info@lenahausmann.de
MIT
LENA
HAUSMANN
DIPLOM MODEDESIGNERIN

THEATER
MOLLER
HAUS
Dezember 2018 – Januar 2019
Sa 01.12. // 20:00 Theater Profisorium
MIDNIGHT DINNER 16+
Sa 08.12. // 20:30 Theater Rainer Bauer
78. MOLLERKOLLER 16+
So 09.12. // 15:00 Theater Lakritz
HEILIGER BIMBAM! 5+
Sa 15.12. // 20:30 Rhein-Main-Magic
ZAUBERZEIT 2018 16+
So 16.12. // 18:00 KurzFormChaos
WEIHNACHTS-IMPROSHOW 12+
Fr 11.01. // 20:00 Theaterlabor INC.
TRIEBWERK FAUST NACH GOETHE 14+
Mo 21.01. // 20:00 Theater 3D
SHAKESPEARES SÄMTLICHE WERKE 13+
Sa 26.01. // 20:00 Anouschka Sarafzade
INNERES ENSEMBLE 16+
So 27.01. // 15:00 Theater die Stromer
DER WASCHLAPPENDIEB 3+
Das vollständige Programm finden
Sie auf unserer Webseite.
Sandstraße 10 | 64283 Darmstadt | Telefon 06151-26540
www.theatermollerhaus.de

Eine Insel im Alltag.
berührt.
entspannt.
sein.
lomi lomi massage
Hawaii in Darmstadt.
Zum Schenken und
sich selbst Beschenken.
corinna potthoff
gesundheitspraxis am viktoriaplatz
tel. 0 61 51 . 660 30 36
aloha@corinnapotthoff.de
www.corinnapotthoff.de

KNACKIGES
FÜRS GEHIRN!
GUTSCHEIN
FÜR FÜNF
WALNÜSSE
Aus-
schneiden.
Und im Markt
einlösen.
Gültig bis 31.12.2018. Pro Kunde nur 1 x einlösbar. Eine Barauszahlung ist nicht möglich.
Wer zieht die Goldene Nuss?
Greifen Sie jeden Tag in unseren Überraschungssack. Wenn Sie die Goldene Nuss finden, erhalten Sie eine Adventsüberraschung.
Terra Verde Biomarkt
Darmstadt, Dieburger Str. 77
Wir sind für Sie da:
Mo.-Fr. 8.00 - 19.00 Uhr
Sa. 8.00 - 18.00 Uhr
www.terraverde.bio
terra verde
bio

Out of Darmstadt

Kultur in Rhein-Main-Neckar

AUSWAHL + TEXTE: MATIN NAWABI
FOTOS: DICKY BAHTO (JULIA HOLTER) + ANTOINE HENAULT (PARCELS) + ANDREA VENTURINI (ESBEN AND THE WITCH)

L.A. Salami (London)
Cooler Typ mit coolen Songs. Lookman Adekunle Salami schafft es als junger Musiker – manche würden schreiben: „Stimme seiner Generation" – mit musikalischen Blaupausen von Bob Dylan, kluge politische Musik über das Leben in London zu machen, die weder altbacken noch öde, sondern fresh und smart klingt.
Mousonturm, Frankfurt
So, 02.12. | 20 Uhr | 25 €

Julia Holter (Los Angeles)
Mit ihrer zauberhaften Stimme und den majestätischen Kompositionen aus Ambient, Electronica, Klassik und surrealen Narrativen ist Julia Holter eine faszinierende Lichtgestalt der zeitgenössischen Popmusik.
Brotfabrik, Frankfurt
So, 02.12. | 20 Uhr | 20 €

Miho Hatori (New York)
Gorillaz, Beastie Boys, John Zorn. Mit den Projekten und Kollaborationen ihrer Diskografie hat Hatori bereits die Popkultur der Gegenwart durchgespielt. Ideen gehen ihr dennoch nicht aus. Jetzt präsentiert die Musikerin ihre Vision von experimenteller Tanzmusik: Pop, HipHop, Tropical, Avantgarde.
Mousonturm, Frankfurt
Mi, 05.12. | 20 Uhr | 14 €

Parcels (Byron Bay)
Funkiger wird's dieses Jahr nicht mehr! Mit unglaublich – unglaublich! – viel Soul liefern diese fünf Australier bei ihren

Shows gerade die schärfsten Tropical-Discos des Planeten ab. Unter Vertrag sind Parcels übrigens beim angesagten Label Kitsuné (Hot Chip, Whitest Boy Alive). Echter Knaller!
Schlachthof Wiesbaden (Halle)
Do, 06.12. | 20 Uhr | 26 €
Win! Win! Das P verlost 2 x 2 Tickets auf www.p-stadtkultur.de

Esben And The Witch (Brighton)
Es gibt Bands, die sich sklavisch einem Genre verschreiben. Esben And The Witch sind die Antithese dazu. Gerade erschien Album Nummer fünf. Wieder präsentiert das Trio einen beindruckend einzigartigen Klangkosmos aus Post-Rock, Wave, Doom, The Cure, PJ Harvey, The XX.
Schlachthof WI (Kesselhaus)
Fr, 07.12. | 19.30 Uhr | 21 €
Win! Win! Das P verlost 2 x 2
Tickets auf www.p-stadtkultur.de

Henry Rollins (USA)
Mit seiner bunten Biografie hat Rollins wahrscheinlich genug Storys für zehn weitere Spoken-Word-Künstler in der Hinterhand: Black-Flag-Sänger, Hollywood-Schauspieler, Schriftsteller, Radio- und TV-Moderator, Reisejournalist, politischer Kommentator und Aktivist … Der Typ ist lebende Popkultur-Geschichte!
Schlachthof Wiesbaden (Halle)
Mo, 10.12. | 20 Uhr | 35 €

Viagra Boys (Stockholm)
Knurrig, knartzig, kauzig. Die sechs Schnodder-Schweden haben gerade, kurz vor Jahresende, ihr Debüt rausgehauen und damit einfach mal eine der besten Platten 2018 abgeliefert. Ein Wahnsinn zwischen Delirium, Apathie und Ekstase!
Schlachthof WI (Kesselhaus)
Sa, 15.12. | 19.30 Uhr | 16 €

Lance Butters (Deutschland)
Der ehemalige Battle-Rapper kommt mit neuer, düsterer Platte: „Angst". „Ein Album, das einen runterzieht wie tonnenschweres Blei" – rough, aber real!
Zoom, Frankfurt
Sa, 15.12. | 20 Uhr | 20 €

The Notwist (Weilheim)
Das KUZ ist zurück. Knapp ein Jahr wurde das Kulturzentrum Mainz komplett renoviert. Zur Wiedereröffnung werden im Industriedenkmal echte Pop-Perlen präsentiert. Darunter: die legendären The Notwist. Pflichttermin!
Kulturzentrum Mainz
Mi, 19.12. | 19 Uhr | 32 €

Blumfeld (Hamburg)
Eine Band wie eine Institution. Ihr Album „L'Etat et Moi" von 1994 ist so was wie das Standardwerk der Hamburger Schule, des hiesigen Indie-Rock. Nach der überraschenden Reunion 2017, folgt jetzt die erste Tournee seit Jahrzehnten – mit exklusivem Termin auf der brandneuen KUZ-Bühne. Wow!
Kulturzentrum Mainz
Fr, 21.12. | 20 Uhr | 28 €

Zoot Woman (Reading)
Seit der Gründung Mitte der 90er haben sich Zoot Woman immer wieder neu erfunden – entlang ihres Faibles für 80er-Synthie-Pop-Sound. Jetzt hat die Band um die Brüder Adam und Johnny Blake gar ein Remix-Album der eigenen Hits veröffentlicht …
Zoom, Frankfurt
Sa, 12.01. | 20 Uhr | 24 €

Friska Viljor (Stockholm)
Eigenwilliger, charmanter und durchaus treibender Indie-Rock. Immer wieder ziemlich unterhaltsam, das Duo aus Schweden live zu sehen.
Schlachthof Wiesbaden (Halle)
Fr, 18.01. | 20 Uhr | 30 €

Erobique (Hamburg)
Wenn die „lebende Diskokugel" (FAZ) auf der Bühne steht, bleibt kein Auge trocken. Seit 1997 macht Erobique die Welt mit seiner improvisierten, unkonventionellen und eigentlich immer ausufernden Discomusik, wie sie ihm gefällt – und zu einem besseren Ort. Kult!
Kulturzentrum, Mainz
Fr, 18.01. | 22 Uhr | 25 €
Win! Win! Das P verlost 2 x 2
Tickets auf www.p-stadtkultur.de

Any Other (Mailand)
Any Other haben sich vom Slacker-Sound gelöst und für Album Nummer zwei hochkarätige Gastmusiker (Mount Eerie) ins Studio geladen. Meisterhafter Indie-Rock, den Pavement nicht besser hätten machen können.
Hafen 2, Offenbach
So, 20.01. | 16 Uhr
Eintritt frei (Spenden erwünscht)

Laing (Berlin)
Nach drei Jahren Bühnenabstinenz zurück mit neuem Album! Live immer cool mit einer Performance aus Choreografie, mehrstimmigem Gesang sowie minimalistischem Elektro-Sound und Pop-Poesie.
Halle 02, Heidelberg
Mi, 23.01. | 20 Uhr | 25 €

Darmstadtian secrets

No. 9: Christmas brawl and other new year resolutions

TEXT: PATRICK FUCHS | ILLUSTRATION: ANDRÉ LIEGL

Welcome to the city of science. As we are such, let us not get entangled with the „feast of love" too much this year. Yes, holiday season is coming and the usual suspects of entertainment are coming along with it. Christmas markets are everywhere. Put on some decently warm clothes, leave your car where it is and catch a bus into town. The elephant in this room is the inner city market around the Schloss. Other smaller, cuter market pop-ups can be found around the city. For more on that please check last year's December edition of this magazine (on www.p-stadtkultur.de/pdf-archiv) or check Christmas markets and other fun things to do in December on our alltime favourite website Partyamt.de.

In this year's double edition for December and January we would like to concentrate on the latter, as it always falls a little short in this column. Why? Well, mainly because your humble columnist has too much fun describing weird German family habits around the family Christmas gathering. The one that is usually ending with at least having Mom in tears, Dad really mad, brothers an sisters in a good fight and only children being happy with too much stuff. „Enough!" I say, the first month of the new year is just as important and fun as the last month of the old year. People around the world use the occasion to make promises to themselves to improve their lives, which obviously are forgotten by the next edition of this magazine in February.

For those more sincere and willing to change, a nice opportunity has opened up at Alexanderstraße, where a small group of English speaking yoga enthusiasts have created a Thursday evening meet-up for Yoga. With fun Yoga teacher Debora from Frankfurt (originally from Argentina) they meet at number 27 next to „Thildas" Ice-Cream Parlor (sadly closed for the winter) to exercise a Yoga technique based on famous Sri Sri Ravi Shankar's teachings. They invite you to contact them. Infos can be found in the shop window of the above mentioned address or at www.deboragrossoniyoga.com.

If Yoga is not your thing, try – also on Alexanderstraße – the latest addition of Darmstadt's club scene : 806 qm („806 square meters") at the inner city University Campus.

This is it for this year, but be sure to read here next time about how to concentrate when the sun comes out and you have a job to do.

Yours,
P.

Iss was!

Folge 50: Rinderschmorbraten mit Lebkuchensoße & Klöß

TEXT: SASCHA LÖWEL | FOTO: JAN EHLERS | ILLUSTRATION: LISA ZEISSLER

Weihnachtsbraten

—

Dauert so lang wie: die Weihnachtseinkäufe
Sieht aus wie: Ommas Raucherbein
Am besten mit: Rotwein
Nebenwirkungen: Zu viel Rotwein
Kostet so viel wie: ein 25-Euro-Amazon-Gutschein

Für 4 Personen:

Kartoffelklöße
1 kg mehlige Kartoffeln
125 g Stärkemehl
2 TL Salz
Muskatnuss
3 Eigelb

Braten
1 kg Rinderbraten
1 große Zwiebel
1 Lauch
2 Möhren
1/4 Sellerieknolle
1 EL Tomatenmark
6 Wacholderbeeren
2 Lorbeerblätter
200 ml trockener Rotwein
500 ml Fleischbrühe
50 g Soßenlebkuchen oder ein Stück Lebkuchen ohne Glasur
1 EL dunkler Balsamico-Essig
Salz + Pfeffer
Senf

Ja, is denn heut' scho' wieder Weihnachten? Schnauze – ja, es ist. Zumindest bald. Und damit die bucklige Verwandtschaft nicht wieder abgetörnt mit knurrendem Magen auf dem Nachhauseweg beim Döner anhält, gibt's hier ein leckeres Rezeptsche für den perfekten Weihnachtsbraten!

Kartoffelklöße: Die Kartoffelklöße sind supereasy und superschnell gemacht. Keine Ahnung, warum manch einer hier zu Fertigprodukten greift. Als Erstes kocht Ihr die Kartoffeln mit Schale, bis sie weich sind. Bei mehligen Kartoffeln platzt schnell die Schale auf, deshalb nicht zu lange kochen. Mim Messer reinpieksen und schauen, ob es leicht durchgeht – fertig. Dann lasst Ihr die Erdäbbel abkühlen und pellt ihnen die Schale vom Leib. Anschließend drückt Ihr sie durch eine Kartoffelpresse oder zerdrückt sie mit einem Kartoffelstampfer. Als Nächstes mischt Ihr die Speisestärke und das Eigelb unter, würzt alles mit Muskatnuss und Salz – und lasst das Ganze eine halbe Stunde ziehen.

Nun bringt Ihr gesalzenes Wasser in einem großen Topf zum Köcheln und formt mit nassen Händen wunderschöne Klöße in der Größe Eurer Wahl. Je größer, desto länger brauchen sie. Is klar. Die Klöße tauchen erst mal ab. Sobald sie wieder oben schwimmen, sind sie fertig. Raus damit und ab aufn Teller!

Braten: Wir starten mit einer kaltwässrigen Waschung des Bratenstücks und einer anschließenden Trockentupfung. Jetzt spendieren wir dem guten Stück noch eine Ganzkörpermassage mit Öl, Senf, Salz und Pfeffer und lassen danach 15 Minuten Ruhe walten.

In der Zeit könnt Ihr ja schon mal die Karotten schälen, den Sellerie sowie Lauch waschen und alles in grobe Stücke beziehungsweise Ringe schneiden. Die Zwiebel hingegen würfelt Ihr fein klein. Nun ist ein Schuss Pflanzenöl in einem backofentauglichen Bratentopf vonnöten, um den Rinderbraten ringsum scharf anzubraten. Danach das Fleisch aus dem Bräter nehmen und kurz zwischenlagern.

Jetzt im heißen Fett nacheinander Zwiebeln, Lauch, Karotten und Sellerie langsam anschmoren und anschließend 1 EL Tomatenmark hinzugeben, umrühren und ebenfalls kurz mit

anschmoren. Das Ganze mit dem Rotwein ablöschen, die Gewürze hinzugeben und mal so richtig dick aufkochen lassen. Nun die Brühe hinzugießen und nochmals aufkochen.

Den Rinderbraten nun wieder in den Bräter auf das Gemüse legen, mit Kochdeckel zudecken und in den auf 220 Grad Celsius vorgeheizten Backofen schieben und mit Ober-/Unterhitze zunächst 35 Minuten schmoren lassen. Danach den Ofen auf 120 Grad Celsius zurückschalten und nochmal zwei bis drei Stunden langsam fertig garen. Dabei alle halbe Stunde den Braten mit dem Bratensaft begießen.

Zur Probe könnt Ihr mit einem Messer oder einer Gabel auf den Braten drücken. Im Idealfall sollte eine Einkerbung zurück bleiben. Wenn sich alles wieder ausbeult, muss er noch im Ofen bleiben. Wenn fertig, nehmt Ihr den Braten aus dem Topf und lagert ihn in dem ausgeschalteten, noch warmen Backofen zwischen.

Jetzt wird sich um die Soße gekümmert: Dazu wird die Bratensoße samt Gemüse mit der Rückseite einer Soßenkelle durch ein Sieb in einen Topf gedrückt. Das sollte dann so etwa 400 Milliliter Bratensaft ergeben. Falls das zu wenig oder zu dick sein sollte, könnt Ihr alles mit Wasser und/oder Rotwein strecken.

Das Lebkuchenbrot wird am besten mit einer Gemüsereibe fein gehobelt, mit dem Schneebesen in die Soße gerührt und für ein paar Minuten langsam aufgekocht. Dabei immer schön umrühren und mit Salz und Pfeffer abschmecken. Ich persönlich finde, ein Schuss Balsamico passt noch total gut da rein, aber das könnt Ihr grad machen, wie Ihr Bock habt.

Zum Finale wird dann noch der warm gehaltene Rinderbraten in Scheiben geschnitten und zusammen mit der Soße uff de Tisch gekloppt. Falls Ihr die Kartoffelklöße net mögt, empfehlen sich als Beilage Spätzle (Iss was! Ausgabe 60) oder Semmelknödel und Rotkraut (Ausgabe 30). Zu finden in unserer vorbildlich aufgeräumten Onlinebibliothek unter www.p-stadtkultur.de/rubriken/iss-was.

Friss Dich fett und schöne Weihnachten!

Reibe, reibe ...

Butterzart geschmort

Gemüse und Soße, ab durchs Sieb!

Gehobelte Lebkuchen ...

... in die Soße bröseln.

Den Braten mit Gefühl anschneiden

ANZEIGE

New Season **New Frames**

merkmal.de × Florian Schüppel

KLAR · SCHULSTRASSE · DARMSTADT

Kommen und Gehen

Neuigkeiten aus Darmstadts Einzelhandel und Gastronomie

TEXTE: KATJA BOROWSKI (KGB) + LISA MATTIS (LM) + MATIN NAWABI (MN) + CEM TEVETOĞLU (CT)

FOTOS: JAN EHLERS + JANA GROTHE

Lejla's 63

Lejla's First Vintage & Second Hand Shop im Martinsviertel ist ein Mekka für alle, die sich die größten Schätze in ihrem Kleiderschrank gerne selbst erstöbern und auf Liebhaberstücke mit Geschichte stehen. Ende November haben Lejla und Nasih Hijazi eine zweite Filiale nur zwei Häuser weiter eröffnet: In der Liebfrauenstraße 63 wartet jetzt ein nicht weniger charmantes Sortiment aus Damenmode und Accessoires sowie Möbeln und Einrichtungsgegenständen auf SchatzsucherInnen. In „Lejla's 63" gibt es allerdings nur noch in der Interior-Abteilung eine Mischung aus Vintageklassikern und neuen Produkten, wenn Teakholzmöbel aus den Fünfzigern auf Leuchten von Leitmotiv treffen. In Sachen Mode wird ausschließlich auf Neuware gesetzt. Im Vordergrund steht in dem selbsterklärten Concept Store Mode aus Italien und Frankreich, etwa Ringelshirts von St. James. Auch die beliebten dänischen Bisgaard-Schuhe wandern in die neuen Räumlichkeiten, die unter dem Motto „Fashion Accessoires Living" stehen, mit. Ob südeuropäisch oder skandinavisch: Sicher wird die Auswahl nicht weniger hochwertig und handverlesen sein, als Ihr es aus dem ersten Lejla's in Hausnummer 59 gewohnt seid. (lm)

—

Liebfrauenstraße 63, Martinsviertel
www.vintage-darmstadt.de

Buchhandlung Büchergilde am Markt

Nicht nur, dass die Büchergilde im September ihr 20-jähriges Jubiläum feiern konnte [herzlichen Glückwunsch!] – nun hat die Buchhandlung auch noch eine offene Bibliothek am Marktplatz eröffnet. Richtig stark finden wir die zwei für jeden jederzeit offen stehenden Bücherschränke (einer für Erwachsene, einer für Kids & Jugendliche), die zum Schmökern, Mitnehmen und Literarische-Altlasten-Loswerden auffordern. Eine Bank zwischen den Schränken lädt – mit Blick auf den Markt – zum Verweilen ein und dazu, erst mal in ein neu-altes Buch rein zu schnuppern, bevor man es mit nach Hause nimmt. So eine offene Bibliothek lebt aber natürlich auch davon, von ihren Nutzern befüllt zu werden. Deshalb freuen sich Imke Karrock und ihr Team über jeden, der für ein geliehenes Buch auch wieder ein ausgelesenes hinein stellt. Und natürlich auch über jeden, der im Laden selbst vorbeischaut: Im Dezember geht das wie jedes Jahr länger als sonst, nämlich montags bis freitags von 10 bis 19 Uhr und samstags von 10 bis 18 Uhr. (lm)

—

Marktplatz 10, Innenstadt
www.buch-am-markt.com

Mi Peru

Vor drei Jahren eröffnete Maribel Bueno Frankfurts erstes peruanisches Restaurant – jetzt will die lebensfrohe Darmstädterin, dass auch wir in den Genuss der mitunter einzigartigen Kulinarik des südamerikanischen Staates kommen. Mit familiärem Team und 25 Jahren Erfahrung präsentiert die Gastronomin im Darmstädter Mi Peru traditionelle Ess-Kultur. Authentisch sind bereits die Getränke. Für Erfrischung sorgen die ikonische Inka Kola – Peru ist wohl das einzige Land der Welt, in dem Coca Cola nicht der populärste Softdrink ist! – und Pisco Sour, ein spritziger Cocktail auf Basis des Nationalalkohols Traubenschnaps, oder Cusqueña-Biere. Die Speisekarte repräsentiere das „tägliche Brot der Peruaner", erklärt Buenos Sohn David, und empfiehlt Antichuco, gegrillte Rinderherz-Spieße, kantonesisch geprägtes Lomo Saltado, im Wok gebratene Rindfleischstreifen sowie natürlich Ceviche: frischer, in Limettensaft gegarter Fisch. Vegetarische Alternativen, Tapas Españolas und Paellas – das Erbe der Konquistadoren – runden die feste Karte ab, die von wöchentlichen Spezialitäten ergänzt wird. (mn)

—

Heidelberger Straße 40, Bessungen
www.miperu.de

Fan-Shop und Ticketservice Sperl

Seit mehr als 30 Jahren gibt es einen Fachhändler für Fußball-Fan-Utensilien in der Stadt – und nur die Fußballnerds wissen es. Das ändert sich nun. Denn nach unauffälligeren Gastspielen in der Dieburger Straße, der Wilhelminenpassage, hinter der Stadtkirche und im Boulevard hat der Fan-Shop und Ticketservice von Harald Sperl mitten in der Fußgängerzone seine neue Heimstätte gefunden. In den mehr als 100 Quadratmeter großen Laden in der Ernst-Ludwig-Straße 19 stolpert nun auch die weniger fußballaffine Laufkundschaft und wundert sich über Bayern-München-Gartenzwerge, Eintracht-Apfelweingläser, Gladbach-Mousepads oder BVB-Jahreskalender. Nett: Die eigene Kollektion der DJK/SSG Darmstadt, einem Stammkunden, hängt hier zwischen Manchester-United-Shirt und Bayern-Käppi. Konsumkritischere Kunden werden spätestens bei Retro-Trikots von Aston Villa, Juve oder Newcastle United schwach. Aktuelle Trikots – auch das der Lilien –, Fußballschuhe, Schienbeinschoner, Torwarthandschuhe und Bälle gibt es natürlich auch. Die hauseigene Stickerei bestickt auch mitgebrachte T-Shirts, Mützen oder Handtücher. (ct)

—

Ernst-Ludwig-Straße 19, Innenstadt
www.fanshop-sperl.de

Weitere Neuigkeiten aus Darmstadts Einzelhandel und Gastronomie:

❊ Der nächste Airbag Winter-Lagerverkauf steht an: Am Samstag, 01.12., und 08.12. (jeweils von 11 bis 19 Uhr) öffnet Airbag Craftworks in Kleestadt seine Pforten für einen „großen Sale & Come Together für Taschen, Mode, Design & Musik". Am Start sind: Airbag Craftworks A2, Mzin Bookstore, N-store (Design aus Japan), Clean Ocean Project, Eam Objects, Tactile Record Store, Palham Music, Yo!, Gosu, Workshop Records, ein Second-Hand-Plattenmarkt, die Wurstfontäne – und ein quirliges Bündel an lokalen DJs. Zum Abschluss am 08.12. später am Abend steigt eine After-Lagerverkauf-Party in der AMP Bar in Frankfurt mit Viola Klein & Even Tuell. (ct)

❊ Darmstädter Pub-Quiz-Fans sind so langsam kurz vorm Verdursten. Etwas gedulden müssen sie sich aber immer noch. Eröffnen wird das neue An Sibin in der Landgraf-Georg-Straße nämlich aller Wahrscheinlichkeit nach doch erst Anfang Januar 2019. Unter altem Namen, aufwändig saniert und renoviert, mit authentischer Materialwahl und Gestaltung. Ende November sah es noch ziemlich baustellig aus, sendete aber schon die klare Botschaft aus: Das wird ein richtig gutes, klassisches Irish Pub! Neuer Betreiber ist Bert Nenner aus Rodgau, der nach eigenen Angaben seit 30 Jahren Pubs baut und unter anderem das Green Sheep in der Erbacher Straße eingerichtet hat. Wir freuen uns schon auf das erste „Cheers, mate!" am rund zehn Meter langen Tresen! (ct)

❊ In Bessungen tut sich was: Sowohl in den Räumen der ehemaligen Café-Vinothek Louis und Louise als auch im ehemaligen Restaurant und Feinkostladen Essbar wird derzeit kräftig gewerkelt. Ersteres wird künftig wohl wieder ein Café werden. Letzeres eröffnet demnächst unter dem Namen Fingerfood Bar by Pomidori und bietet dann kleine Häppchen, Feinkost und Catering an. Betreiber ist der in Eberstadt beheimatete Caterer Pomidori. (kgb)

❊ Außerdem haben wir erfahren, dass Eleonore Hofmann vom Bessunger Buchladen zum Jahreswechsel in den wohlverdienten Ruhestand geht, um mehr Zeit für sich und ihre Familie zu haben. Sie übergibt ihren schönen kleinen Buchladen an der Heidelberger Straße 81 b, der dieses Jahr 40-jähriges Bestehen

ANZEIGE

X-MAS aka Festival der Liebe

Am Start bei uns:

Tannenbaum
feat. Lametta
Lichterkette
Geschenkpapier
Christbaumkugel
& Kerzenschein u.v.m.

www.menger.design

Indoor Weihnachtsmarkt auf 800 m² Glänzfloor!

farbenkrauth

MEHR ALS NUR BAUMARKT

Darmstadt-Bessungen, Heidelberger Straße 195, Tel: 06151-96 89-0, www.farbenkrauth.de

gefeiert hat, an ihre langjährige Mitarbeiterin Judith Kautz. So ist auch in Zukunft sichergestellt, dass kein Bessunger Bücherwurm auf die bewährte Auswahl und Beratung verzichten muss. (kgb + ct)

❊ Die Bockshaut – mehr als 400 Jahre alt und nach Schloss und Stadtkirche Darmstadts drittältestes Gebäude – wurde als Deutsches Kulturdenkmal ausgezeichnet. Seit 100 Jahren ist das Hotel Restaurant im Besitz der Familie Heiß. Zuvor war das Gebäude Pfarrhaus, Gerberei und Gaststätte. (ct)

❊ Seit Ende November können wir wieder über den Darmstädter Weihnachtsmarkt auf dem Marktplatz schlendern. Neben gebrannten Mandeln, Glühwein und Lebkuchen wartet ein buntes Rahmenprogramm auf die Besucher, etwa der Besuch von Nikolaus und Kinderpunschprinzessin am 06. Dezember, das Weihnachtsquiz (freitags um 17.45 Uhr) und das gemeinschaftliche Singen internationaler Weihnachtslieder mit dem Darmstädter Sänger Tobi Vorwerk (freitags um 18 Uhr und sonntags um 16 Uhr). Am 14. Dezember von 17 bis 21 Uhr sorgt die queere Community für einen „vielbunten Freitag", am 23. Dezember ab 19 Uhr stimmen Frank Bülow und Freunde mit viel Pop & Soul aufs Weihnachtsfest ein. (lm)

❊ Schöpferische Pause beendet: Burger- und Steakspezialist David & Goliath in der Grafenstraße hat – unter neuer Betreiber-Trias – wieder geöffnet. (ct)

❊ The same procedure as every winter: Ins Eiscafé Venezia hinterm Weißen Turm ist temporär wieder Lebkuchen Schmidt eingezogen. (ct)

❊ Der Fritz Ticketshop in der Grafenstraße ist seit 20 Jahren die Vorverkaufsstelle in Darmstadt. Nachdem sich der ehemalige Betreiber neuen Aufgaben zuwenden wollte, nimmt sich nun ein junges Darmstädter Ehepaar der Herausforderung an, den Tickethandel wieder aus dem Internet in den Laden zu holen. Beratung, Ticket-Lieferdienst und individueller Service gehören zur neuen Strategie von Patrick Makar und Julia Roca-Makar. (lm)

❊ Aloha, Darmstadt! Corinna Potthoffs Gesundheitspraxis am Viktoriaplatz eröffnet Anfang Dezember einen neuen Praxisraum und praktiziert dort die von der Insel Kauai importierte Lomi-Lomi-Massageheilkunst. Bei der werden achtsame Berührungen mit kraftvollen hawaiianischen Ritualen verbunden. (ct)

❊ Spätestens anlässlich des allgemeinen Geschenkeshoppings haben sich sicherlich schon einige gefragt, wohin eigentlich der Glumann Fachmarkt für Bademode, Wäsche und Dessous aus der Innenstadt verschwunden ist. Schon vor einigen Jahren ist das Familienunternehmen in ein 500 Quadratmeter großes Geschäft in der Wittichstraße 4 („Telekom City") gezogen. Dort versorgt Glumann Dessous- und Bademoden-Fans in jetzt schon vierter Generation mit Wäsche bis Cupgröße H sowie ganzjährig mit Bademode. (lm)

❊ Die Eröffnung des Henschel Rooftop Restaurants verzögert sich bis mindestens Frühjahr 2019. Die Bauarbeiten dauern an, Ende November war auch noch kein Pächter für die Gastronomie gefunden. (lm)

❊ Aus dem Kunstcafé im Carree wird ab Anfang Dezember das Bunna Coffee, in dem – wie im Ableger in Bessungen – fair gehandelter Bio-Kaffee aus dem Hochland Äthiopiens in die Tassen kommt. (ct)

❊ Am Tag nach Nikolaus, am Freitag, 07. Dezember, gibt es wieder ein Late-Night-Shopping in der Darmstädter Innenstadt: Unter dem Motto Feuer & Eis haben Geschäfte bis 22 Uhr und der Weihnachtsmarkt bis 23 Uhr geöffnet – und nebenbei können Feuershows, Eisskulpturen und Lichtzipfel bewundert werden, um das reine Geschenkekaufen in ein heiß-kaltes Event zu verwandeln. (lm)

❊ In den ehemaligen Lieblingsburger in der Elisabethenstraße ist der Asia-Imbiss Jin's Haus eingezogen. (ct)

❊ Im Dezember 2018/Januar 2019 öffnet endlich das gespannt erwartete Moxy Hotel in der Georg-Ohm-Straße die Türen zu seinen 178 stylischen Zimmern. Munkeleien über eine 24 Stunden geöffnete Bar wecken die Neugier in uns – wir werden berichten! (lm)

❊ Im ehemaligen Feinschmecker-Restaurant Müller & Müller in der Mühlstraße sind, wie berichtet, seit September 2018 keine kochkünstlerischen Finessen mehr zu finden. Die Waffeloase ist nun in die Räumlichkeiten am Kapellplatz eingezogen und serviert dort schlichte Süßspeisenkreationen. (lm)

❊ Eine weitere Neueröffnung steht im neuen Jahr mit dem Tigers Pizza & Ice Cream in Griesheim an: Die Vorfreude auf Holzofen-Pizza nach neapolitanischer Art mit hausgemachter Tomatensauce lässt uns jetzt schon das Wasser im Munde zusammenlaufen. (lm)

ANZEIGE

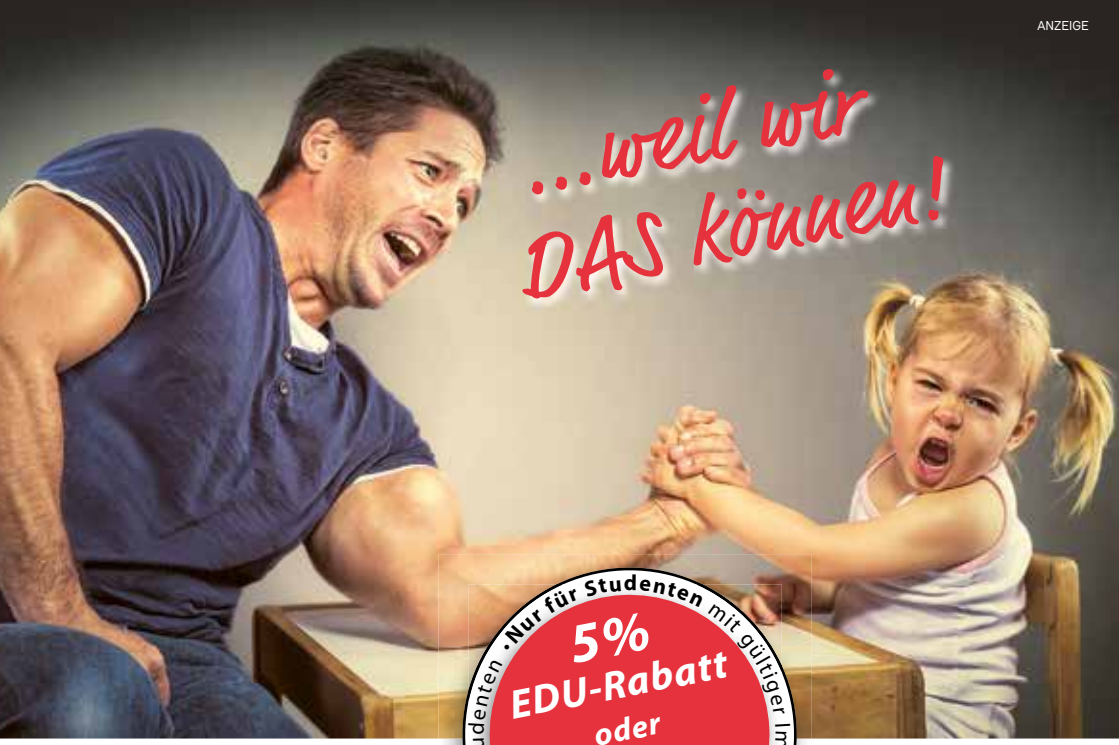

Nur für Studenten · Nur für Studenten mit gültiger Immatrikulationsbescheinung ·
5% EDU-Rabatt
oder
Gratis Lieferung

♥ Das bieten wir Euch:

- ✔ hauseigener Kundendienst für Großgeräte, Stand- und Einbaugeräte
- ✔ hauseigene Werkstatt für Kaffeevollautomaten und Siebträger-Geräte
- ✔ faire Preise für Anfahrt / Fehlerfeststellung und Instandsetzung

♥ Das leisten wir für Euch:

- ✔ Einbau/Anschluss für Starkstrom und wasserführende Geräte durch eigene Mitarbeiter
- ✔ Beratung, Ausmessen und Einweisung bei Ihnen Zuhause / vor Ort
- ✔ Kaffeevollautomaten liefern inklusive Aufstellung und Einweisung
- ✔ Abholung ihres Kaffeevollautomaten für Wartungsservice oder Reparaturarbeiten.

Miele
PREMIUM PARTNER

Heydorn & Höco HAUSGERÄTE

Industriestraße 9 | 64331 Weiterstadt | Telefon: 0 61 51 - 31 81 40

Alle aktuellen Angebote www.heydorn-hoeco.de

Das gute Leben

Nachhaltiges Darmstadt, Folge 3: Fair-Packt.de

TEXT: LISA MATTIS | LETTERING: JESSICA SAUER | FOTO: JAN EHLERS

Darmstadt kann grün, Darmstadt kann bio, Darmstadt kann nachhaltig – mittlerweile sogar ganz schön gut! In unserer neuen Reihe „Das gute Leben" stellen wir Euch ab sofort Orte und Menschen vor, die dazu beitragen.

Aus dem Boden unserer Stadt sprießen langsam aber sicher immer mehr Restaurants, Cafés und Bistros, die sich gesunde Ernährung aus regionalen Lebensmitteln und damit auch das Schlagwort Nachhaltigkeit auf die Fahnen geschrieben haben. Das ist großartig. Weniger großartig ist es aber, wenn man sich einen leckeren Salat mit lokal gezogenen Karotten und fair gehandelten Avocados bestellt und ihn dann in einer Plastikschale aus dem Laden tragen muss.

Genau gegen dieses Phänomen kämpft Farid Abroudi an. Ich treffe ihn in einem Lagerraum in Roßdorf, wo er mir erklärt, was Bagasse, RPET und nötige Kompromisse sind – denn von dort aus verkauft er über seinen Onlineshop Fair-Packt.de umweltfreundliche Verpackungen für Take-Away-Food. Schaut man sich Farids Lebenslauf an, könnte man meinen, er sei zur Nachhaltigkeit gekommen wie die Jungfrau zum Kinde: Vom gelernten Autoelektriker über Zwischenschritte als Teamleiter in einem Frankfurter Call Center, Mitarbeiter einer Sicherheitsfirma und diverse Promo-Jobs kam er irgendwann in die Marketing-Szene, arbeitete sechs Jahre lang im Veranstaltungsmanagement und studierte schließlich auf dem zweiten Bildungsweg Onlinemarketing. DarmstädterInnen ist er als Gründer des Schee Designmarkts bekannt.

Vom Autoelektriker zum Nachhaltigkeitsfan

Auf DIY-Märkten wie eben jenem Designmarkt hatte er über die vergangenen Jahre immer mehr Aussteller kennengelernt – und auch Gastronomen, die auf solchen Events veganes, nachhaltiges Essen anbieten. Seinen Aha-Moment aber löste erst das Bild einer Schildkröte aus, die über Jahre so in eine Plastikverpackung gewachsen war, dass ihr Panzer die Form einer Schleife angenommen

hatte. „Für den Gang von einer Tankstelle zum Strand hast du das Leben dieser Babyschildkröte ruiniert", dachte er bei diesem Anblick. „Und diese Fälle gibt es millionenfach. Da habe ich mich das erste Mal davor geekelt, wie arrogant wir mit unserer Umwelt umgehen."

Als Erstes entsorgte Farid seine Kapselkaffeemaschine. Dann wuchs er immer mehr ins plastikfreie Leben hinein: „Ich wollte das erst bei mir umsetzen und hatte dann das Bedürfnis, auch bei anderen etwas zu bewegen." Auf dem Schee Designmarkt traf er dann den Vertreter einer der führenden Marken für umweltschonende oder sogar kompostierbare Einwegmaterialien. Diese Marke ist nun Farids Hauptlieferant.

Er kontaktierte alle Foodtruck-Besitzer, die er über die Jahre kennengelernt hatte, und erkannte schließlich, was für eine Marktlücke da vor ihm lag. „Viele der Foodtruck-Besitzer waren schon in die richtige Richtung unterwegs, mussten dafür aber viel zu viel Geld ausgeben." So gewann Farid seine aktuell besten Kunden. Seit einem Jahr verknüpft er gute Kontakte und Kompetenzen im Online-Marketing als Zwischenhändler für die Ware, von der er wirklich überzeugt ist.

Wichtig ist einfach nur: Plastik muss weg!

Hauptsächlich sind das momentan Produkte aus Bagasse (einem Pressrückstand bei der Zuckergewinnung aus Rohrzucker), Pflanzen- und Maisstärke sowie aus recyceltem PET. Farid selbst findet das noch nicht perfekt und ist noch in Gesprächen mit verschiedenen Anbietern, die ausschließlich aus pflanzlichen Materialien hergestellte Produkte vertreiben. „Ich bin kein Mann für halbe Sachen. Auch wenn es bei mir noch Produkte gibt, die noch nicht hundertprozentig nachhaltig sind", gibt er selbstkritisch zu und zeigt mir die Smoothie-Becher, die zwar zu 80 Prozent aus recycelten Materialien bestehen, aber eben noch nicht die große Lösung sind. „Doch so lang man zumindest daran arbeitet und versucht, das weiter in die richtige Richtung zu entwickeln, ist es für mich für den Moment okay. Aber eben nur zum Überbrücken."

Letzten Endes ist er überzeugt davon, dass viele kleine Schritte in die richtige Richtung der beste Weg sind. „Was mich an dem Geschäft als Zwischenhändler extrem fasziniert, ist: Ich beliefere nicht einen Kunden, sondern kann mit einem Kunden gleich mehrere hundert oder tausende Endverbraucher erreichen und von der Umweltverschmutzung wegbringen", erklärt er stolz. Mittlerweile sind es rund 45 Gastronomen aus dem Rhein-Main-Gebiet, die er regelmäßig mit umweltfreundlichem Verpackungsmaterial versorgt.

Bagasse für die Umwelt – und gegen labbrige Pommes

Ein Beispiel dafür ist das kompostierbare Besteck aus Bagasse, das er mir in die Hand drückt, und mit dem er mich restlos überzeugt. Wesentlich stabiler als das Plastikgeschirr, das ich noch von der letzten Grillparty in der Schublade habe, ist es – und sogar erheblich schöner. „Wenn man es zwei Wochen lang in Wasser legt, löst es sich von ganz alleine auf." Plastikgeschirr sei natürlich billiger. „Aber darauf darf es uns einfach nicht mehr ankommen." Komplettes Umdenken erfordere nach wie vor die Bereitschaft der Endkunden, mitzudenken und in die richtigen Dinge zu investieren – zum Beispiel eben in Anbieter, die nicht nur bei ihren Lebensmitteln, sondern auch bei deren Verpackung auf Nachhaltigkeit achten. Oder (für die nächste Grillparty zum Beispiel) auch selbst bei Fair-Packt bestellen, denn das ist für Privatkunden ohne Mindestabnahme, also auch in kleinen Mengen, möglich.

Und ganz nebenbei sorgt die Bagasse seiner Burgerboxen für einen meiner Meinung nach nicht zu verachtenden Nebeneffekt: „In den gängigen Styroporboxen werden zum Beispiel Pommes total schnell einfach nur noch labbrig. Durch die atmungsaktive Bagasse dieser Boxen bleiben sie über eine Stunde lang so, wie sie sein sollen."

Lasst uns also hoffen, dass bald auch immer mehr Darmstädter Gastronomie-Betriebe auf die nachhaltigen Verpackungen setzen. Einer nach dem anderen. Auf dass die Pommes nie wieder labbrig werden! ❄

Fair-Packt

—

Verpackungen aus Bagasse, Pflanzen- und Maisstärke sowie aus recyceltem PET

Keine Mindestabnahme. Lieferservice oder Abholung (in der Industriestraße 13 in Roßdorf) nach telefonischer Anmeldung oder Online-Bestellung rund um die Uhr.
Telefon: (06154) 6682370
Online-Shop unter: www.fair-packt.de

Unter Pappeln

Lilien-Kolumne, Folge 64: Eine ganz große Nummer!

TEXT: MATTHIAS KNEIFL | FOTO: JAN EHLERS

Vor ziemlich genau sechs Jahren, am 11. Januar 2013, begann beim SV Darmstadt 98 eine Ära. Die Lilien überwinterten in der 3. Liga gerade auf dem letzten Tabellenplatz und der neue Coach Dirk Schuster musste der löchrigen Defensive mehr Stabilität verleihen. Er wurde fündig: beim Sportclub Rheindorf Altach, in der zweiten österreichischen Liga. Der Name des Neuen: Sulu, Aytaç Sulu!

Den Innenverteidiger dürften damals nur Hardcorefans gekannt haben. Vor seiner Episode in Österreich war Sulu vor allem beim VfR Aalen aufgefallen und hatte ein sportlich enttäuschendes Jahr bei Gençlerbirliği Ankara verbracht. Als Schuster bei ihm anklopfte, musste er nicht lange überlegen. Sulu war zwar Stammspieler in Altach, fühlte sich dort aber nicht sonderlich wohl. Die Option, mit seiner jungen Familie in die Nähe seiner alten Heimat Heidelberg zu wechseln, machte es für ihn noch attraktiver. „Wir freuen uns, dass wir mit Aytaç Sulu einen erfahrenen Abwehrspieler verpflichten konnten, der auch Führungsqualitäten besitzt. Er kann ein wichtiger Bestandteil werden, um mit uns das gemeinsame Ziel Klassenerhalt zu erreichen." So Schuster am Tag der Verpflichtung auf der Lilien-Homepage. Er sollte Recht behalten. Dass der Klassenerhalt letztlich nicht sportlich errungen werden konnte, war dem Abwehrspezialisten am allerwenigsten anzukreiden. Der grüne Tisch regelte das dann zugunsten des SVD.

Schon Runjaic führte Gespräche mit Sulu

Sulu war oft genug das personifizierte Stoppschild für die Angriffsbemühungen der Gegner. In der 3. Liga fingen die 98er mit ihm nur noch halb so viele Gegentreffer. In jedem zweiten Spiel blieben die Rivalen ohne Torerfolg. Ein halbes Jahr nach seiner Ankunft machte Schuster den Abwehrchef zum Mannschaftskapitän. Aufgrund seiner Leistungen und seiner Präsenz auf dem Platz absolut nachvollziehbar. Finanziert worden war er übrigens durch Einnahmen, die die Lilien aus Duisburg für Ex-Coach Kosta Runjaic erhalten hatten. Just für

jenen Runjaic, der zu Lilienzeiten mit Sulu Gespräche über einen Wechsel geführt hatte.

Auf dem Platz ist die Nummer 4 bis heute kein Kind von Traurigkeit, ohne allerdings zu überziehen. Schließlich steht für ihn in all den Jahren nur ein Platzverweis zu Buche. Seine Mitspieler dirigiert er immer noch lautstark und auch gegenüber den Schiris ist er nach wie vor sehr kommunikativ. Natürlich darf auch der gepflegte Trashtalk mit den Kontrahenten nicht fehlen. Was zudem auffällt: Sulu fällt so gut wie nie aus. Und wenn doch, dann steckt da mehr dahinter. So wie seine Gesichtsfrakturen, als er 2014 in das Knie seines Keepers Christian Mathenia rauschte. Einen Monat später war er wieder zurück, nur um sich eine Platzwunde zuzuziehen, sodass er die Partie mit Gesichtsmaske und Turban beendete. Als ihn wenig später auf St. Pauli sein Gegenspieler im Gesicht traf, lockerte sich eine Brücke, die er auf dem Feld kurzerhand selbst entfernte. Aus solchem Holz sind Spieler geschnitzt, die den Nerv der Lilienfans treffen. Ein Gefühl, das sich noch verstärkte, als er später im DFB-Pokal pöbelnden Bayernfans den längsten aller Finger entgegen reckte.

Unvergessliche Tore

Inzwischen kommt Captain Sulu auf über 200 Liga- und DFB-Pokaleinsätze für die 98er. Dabei erzielte er 22 Tore. Insbesondere die Treffer in der Bundesliga haben sich ins Gedächtnis eingebrannt: Mit einem Kopfballtor ebnete er dem SVD den ersten Bundesligasieg nach 33 Jahren (in Leverkusen), er sicherte den Lilien vor 80.000 Zuschauern einen Last-Minute-Punkt in Dortmund (per Fuß!) und er köpfte sie zum Erfolg bei der Eintracht (Derbysieger!!). Alles Mosaiksteinchen auf dem Weg zum Klassenerhalt. Am Ende der Spielzeit wurde gar spekuliert, ob er für das türkische Nationalteam zur EURO nach Frankreich fährt. Eine Krönung, die ihm letztlich verwehrt blieb.

Etwa 180-mal trug Sulu bis heute die Kapitänsbinde, damit dürfte ihm unter allen Spielführern in der 120-jährigen Klubhistorie ein Platz ganz weit vorne sicher sein. Ihn in einem Atemzug mit Größen wie Walter Bechtold, Thomas Schmidt und Oliver Posniak zu nennen, ist jedenfalls nicht übertrieben. Auch zu Beginn seines siebten Jahres bei den 98ern ist er ein wichtiger Faktor. Er mag nicht mehr an seine stärksten Tage herankommen. Seine Geschwindigkeitsdefizite macht er aber oft mit gutem Stellungsspiel wett. Den Ball spielt er schnörkellos und seine Torgefährlichkeit nach Standards hat er auch in dieser Saison wieder bewiesen. Zudem weiß er so gut wie kaum ein Zweiter, Fouls zu ziehen und so gefährliche Situationen in der Defensive gar nicht erst entstehen zu lassen.

Eine gewisse Vorahnung

Wie es sich für einen großen Lilienspieler gehört, steht auch ein Titel in seiner Bölle-Vita: der Hessenpokal aus dem Jahr 2013. Der Erfolg bescherte ein DFB-Pokalduell gegen Borussia Mönchengladbach. Ausgerechnet Sulus Lieblingsverein. Und der seinerzeit frischgekürte Kapitän? Schweißte den Ball im siegreichen Elfmeterschießen derart humorlos ins Kreuzeck, dass ein Marc André Ter Stegen nur sparsam dreingucken konnte. Wenig später mehrten sich die Gerüchte über Angebote von höherklassigen Teams. Doch der Kapitän ging nicht von Bord. Er verlängerte um drei Jahre. Warum? „Ich habe im Laufe meiner Karriere schon in mehreren Vereinen gespielt und ich schätze hier die sehr familiäre Atmosphäre. Ich fühle mich wohl und sehe, dass der Verein einen Weg eingeschlagen hat, den ich gerne mitgehen möchte. In unserem Team bildet sich gerade eine Achse heraus, zu der ich meinen Teil beitragen will. Ein Aufstieg mit Darmstadt ist in den nächsten Jahren nicht unmöglich und wäre ein tolles Erlebnis. Hier in Darmstadt entsteht gerade etwas." Und damit hatte er im Januar 2014 verdammt recht. Danke, Aytaç! ❄

Goodbye, Gegengerade!

—

Beim letzten Heimspiel vor der Winterpause, am Samstag, 08. Dezember, um 13 Uhr gegen Ingolstadt, verabschieden die Lilienfans ihre über Jahrzehnte liebgewonnene Gegengerade. Wie sellemols wird die gesamte Gegengerade – Ausnahme leider: der doofe Pufferblock – fest in Lilien-Hand sein, Gäste-Fanblock inklusive.

Am Tag darauf, am Sonntag, 09. Dezember, wandern Teile der Gegengerade als Erinnerungsstücke in die Häuser und Gärten der Lilienfans: Gegenstände wie Bruchstücke der Stufen, Regenabflussgitter, Teile des Zaunes oder kleine Ringe aus zersägten Wellenbrechern werden verkauft. Der Erlös wird in „fanspezifische Maßnahmen" im umgebauten Stadion investiert, garantiert die Fan- und Förderabteilung des SVD.

Aktuelle Infos unter: www.fufa-sv98.de/gegengerade-lebt-weiter

Alle Spieltermine unter www.sv98.de

FRÜHER

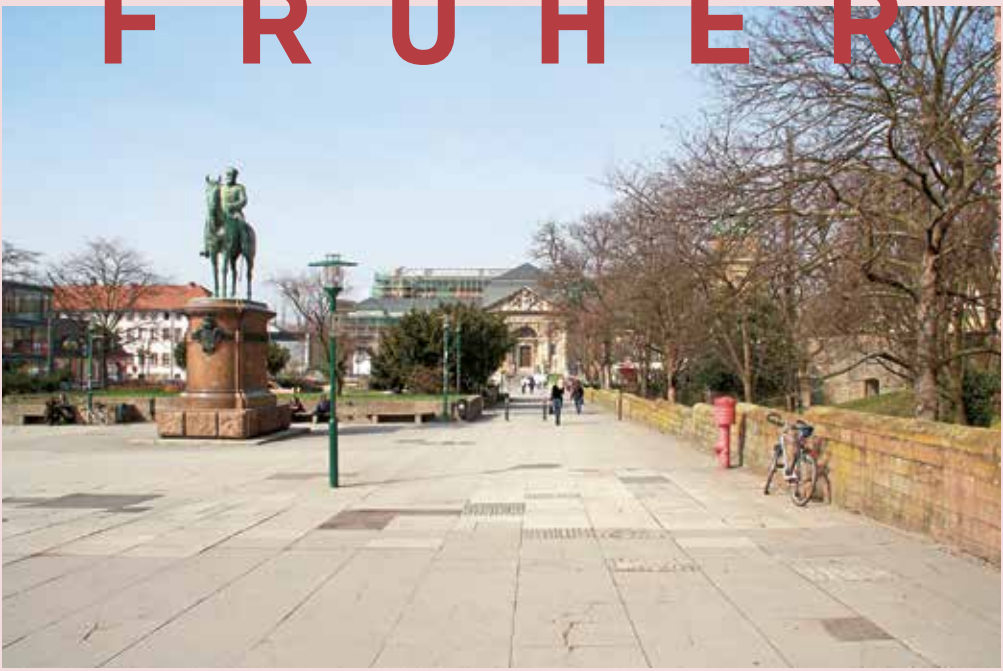

WAR ALLES

ANDERS!

Architektur in Darmstadt 2008 vs. 2018, Folge 5: Friedensplatz

TEXT: NINA WALTHER
FOTOS: SABINE LEMKE (2008) + GRAFIK „FRÜHJAHR 2019“: WISSENSCHAFTSSTADT DARMSTADT (2018)

Fotos führen uns am deutlichsten vor Augen, wie viel Zeit vergangen ist. Auf ihnen erkennt man sich manchmal selbst nicht wieder. Zum zehnjährigen Jubiläum unseres Magazins blicken wir zurück ins Jahr 2008 und erkunden, was sich in unserem schönen Städtchen in der ersten P-Dekade verändert hat.

Anders als sein Name es verspricht, wirkt es hier momentan alles andere als friedlich: Die Planungen zur Neugestaltung des Friedensplatzes dauern bereits seit 2013 an, seit 2017 wird umgebaut. Auf dem ehemaligen Paradeplatz des Schlosses steht seit 1898 das Reiterdenkmal, das einen der vielen Großherzöge mit Namen Ludwig zeigt – und zwar den IV. Diese Statue ist aber wohl die einzige Konstante des Platzes. Nach dem Zweiten Weltkrieg mit dem hoffnungsvollen Namen Friedensplatz versehen, entstand Ende der 1960er Jahre die noch heute existierende Tiefgarage. Die aktuellen Baumaßnahmen führen dazu, dass man nun direkt auf deren Dach herumlaufen kann. Der „Eis Friedel“-Eingang zur Garage wurde abgerissen und auch der Kinderspielplatz existiert nicht mehr.

Doch wie immer konnte der 6.000 Quadratmeter große Platz nicht mal eben so saniert werden: Die Bepflanzung der Anlage wurde entfernt, darunter neun groß gewachsene, aber kranke Bäume. Die Garage wies erhebliche Mängel auf und auch die Gleisschleife ums Schloss wurde erneuert. Das Areal soll im Zuge der Umbaumaßnahmen wieder luftiger erscheinen und eine breitere Durchgangs- und Sichtfläche zwischen Weißem Turm und Museum bieten. Auf der Westseite werden neue Bäume gepflanzt, darunter Verweilmöglichkeiten errichtet und ein moderner, barrierefreier Tiefgaragenzugang geschaffen.

Im November sollte die Umgestaltung abgeschlossen sein, doch der kalte Jahresbeginn hat die Arbeiten verzögert. Im Frühjahr 2019 soll der Platz dann in neuem Glanz erstrahlen. Die Kosten des Projekts belaufen sich auf circa 5,7 Millionen Euro. Übrigens: Das Hessische Landesmuseum, 2008 noch im Umbau, steht trotz der trennenden Rheinstraße auf dem Friedensplatz 1. ❊

ANZEIGE

Wrede und Antwort

Barsch, Bachforelle und Rotauge

TEXT: GERALD WREDE | FOTO: JAN EHLERS | ILLUSTRATION: LISA ZEISSLER

So, jetzt ist es nun wirklich so weit: Im Dezember rollen die Panzer, äh Wasserwerfer, nein, die Bagger. Am Bölle wird die Gegengerade platt gemacht. Hat der Verein vorher schon die Kurven umgebracht, killt er jetzt den Rest. Sorry Haupttribüne, von wegen Rest, aber Ihr seid nun mal eh überdacht.

Das ist nicht unbedingt super für mich, denn irgendwie läuft es etwas gegen meine Vorstellungen. Aber es war ja auch die SPD, welche die Startbahn West zuließ, obwohl meine Partei. Und so habe ich mit Herrn Fritsch nun einen Holger Börner der Lilien vor der Nase: Eigentlich mein Verein, aber geführt von einem, der mich bestimmt nicht repräsentiert.

Der Stadionumbau ist der letzte Rotz, ein Ausstieg aus den Kommerz-Ligen – sowie der Abbau der Blechtribünen, das wäre weit- und umsichtig. Mein Antrag auf Denkmalschutz fürs Bölle wurde abgelehnt, genug Lieder habe ich dem Verein auch kredenzt. Man hätte nun mal in den Verein eintreten müssen, vor Jahren, dann wäre der Einfluss womöglich ein anderer geworden. Bin ich aber nicht. Wir hätten einfach nicht zum dritten Mal in die Bundesliga aufsteigen dürfen. Oder es richtig einordnen. Die One-Hit-Wonders Musical Youth oder Kriss Kross zu Charts-Dauerbrennern zu machen wäre für unseren Vorstand und den OB Vince Ebert wohl auch denkbar gewesen. Aber im Gegensatz zur Politik kann ich mich vom Stadion abwenden. Und auch vom Fußball.

Vielleicht geh ich einfach angeln. Rute raus, der Spaß beginnt, klingt nicht nur für Exhibitionisten verführerisch, auch ich könnte den Anglern an den Haken gehen. Einfach Ruhe genießen und über Gott und die Welt, oder nur die Welt, nachdenken, je nach Laune. Aber nicht über Fußball. Nicht über Gehälter, Investoren, DFB, DFL, Arenen, Flutlicht bei unbewölkten Mittagsspielen, Choreos, Dauerbeschallung, Eishockeyspiel-Schal-Gezwirbel, einfach drauf scheißen! Anstatt zehn Bier im Stadion trinkt man fünf an der Modau – und fängt man nichts, ist das auch nicht schlimmer als drei Gegentore. Irgendwann scheint alles mal vorbei. Nur: Damit hätte ich weder zu Kesslers, Schäfers, noch Grimms/Wiesingers Zeiten gerechnet. Allerdings hätte mir karma-mäßig schon etwas schwanen müssen, als ich erfuhr, dass unser Rekordspieler Willi Wagner unglaublicherweise AfD-Vorsitzender im Lahn-Dill-Kreis geworden ist. Peace, Love and Regionalliga!

ANZEIGE

Bestandsaufnahme
19. bis 21. Jahrhundert

Ausstellung bis 19. Januar 2019

Galerieferien: 23. Dezember 2018 bis 7. Januar 2019

Kunstauktion 7. Dezember 2018 | Finissage 18. Januar 2019

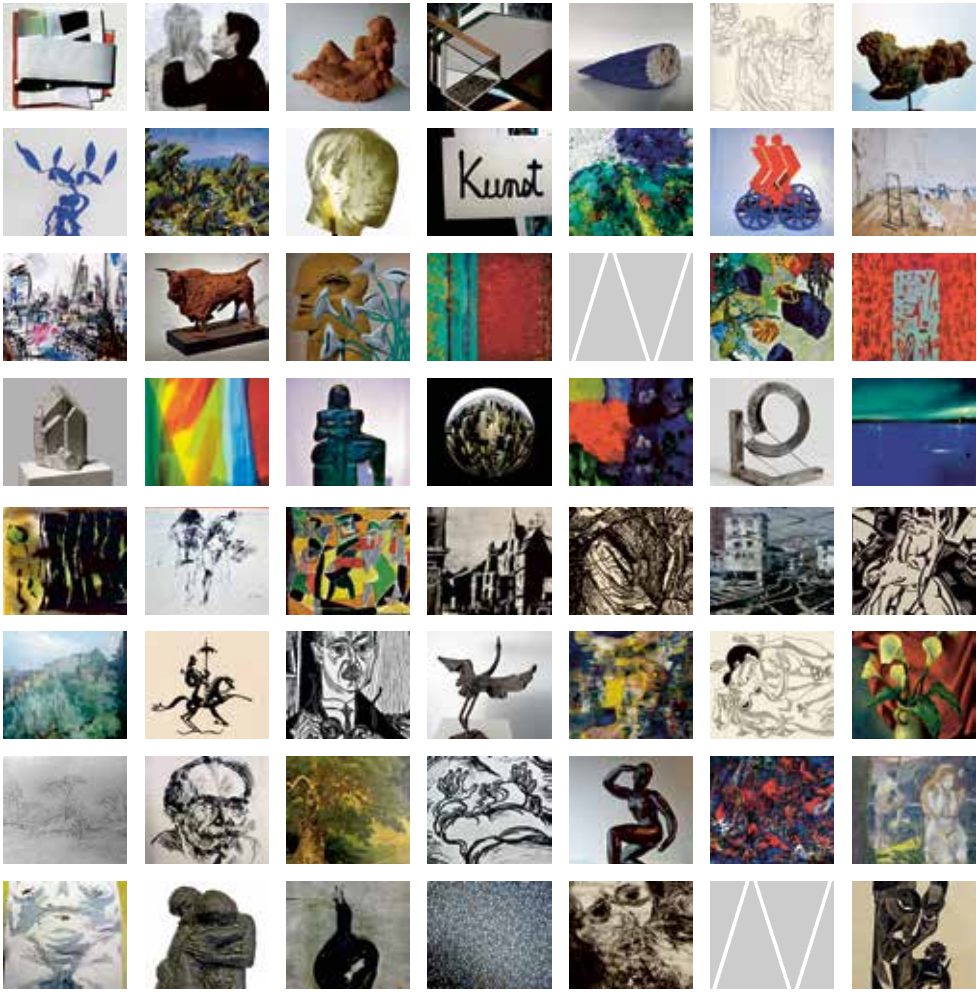

www.galerie-netuschil.net

Rischdisch (un)wischdisch

Darmstädter Fakten

RECHERCHE + TEXT: CEM TEVETOĞLU

- Vor 50 Jahren, im Wintersemester 1968/69, startete der Lehrbetrieb am Campus Dieburg: Die damalige Ingenieur-Akademie der Bundespost wurde wenige Jahre später zur FH der Post und dann der Telekom. Seit 2000 gehört der Campus zur Hochschule Darmstadt (h_da).

- Die Weinbergstraße in Bessungen ist benannt nach den Weinbergen, die früher, zu Zeiten des Grafen von Katzenelnbogen (14./15. Jahrhundert), in dieser Gegend lagen.

Impressum

P Stadtkulturmagazin ist ein Produkt der Echo Zeitungen GmbH, Berliner Allee 65, 64295 Darmstadt (Anschrift gilt für alle im Impressum genannten Personen), Handelsregister: Amtsgericht Darmstadt HRB 9256, USt.-Ident-Nr.: DE 238913101, Telefon: +49 (6151) 387 1, Telefax: +49 (6151) 387 2610, E-Mail: impressum@vrm.de, Vertreten durch die Geschäftsführer: Hans-Georg Schnücker und Kurt Pfeiffer **Redaktion: Cem Tevetoğlu (Objektleitung), ctevetoglu @vrm.de, Telefon: +49 (6151) 387 2586**, Ulla Niemann (verantwortlich) **Anzeigen + Marketing: Jens Engemann**, anzeigen@p-verlag.de, Telefon: +49 (176) 219 648 83, Bernd Koslowski (verantwortlich) **Verteilung:** über 400 Auslagestellen im Raum Darmstadt **Gesamtauflage:** 12.000 Exemplare **Erscheinungsweise:** monatlich (Doppelausgaben: Dezember/Januar und Juli/August) **Bezugspreis:** gratis (Jahresabo: 50 €) **Druck:** Möller Druck & Verlag GmbH. Ein Unternehmen der Möller Mediengruppe. Zeppelinstraße 6, 16356 Ahrensfelde

Nachdruck/Copyright: Alle Urheberrechte für Text und Gestaltung liegen bei Echo Zeitungen. Ein Nachdruck der Texte und Fotos, die in P veröffentlicht sind, ist – auch in Auszügen – nur mit schriftlicher Genehmigung von Echo Zeitungen erlaubt. **Haftung:** Namentlich oder mit Kürzel des Autors gekennzeichnete Beiträge entsprechen nicht unbedingt der Meinung der Redaktion.

Wir sind VRM

P Stadtkulturmagazin
11. Jahrgang, Ausgabe 110
Dezember 2018 + Januar 2019

Postadresse: P Stadtkulturmagazin, Schlossgartenplatz 13, 64289 Darmstadt **Redaktion:** Cem Tevetoğlu (ct), redaktion @p-verlag.de, Telefon: +49 (6151) 387 2586 + Tobi Moka (obi), tobias.moka@p-verlag.de + Matin Nawabi (mn) matin.nawabi@p-verlag.de. **Grafik:** André Liegl + Lisa Zeißler, grafik@p-verlag.de + Jennifer Pahls, jennifer.pahls@p-verlag.de, www.rockybeachstudio.de **Wuffel- & Schnuffeldirektion:** Lola, Bolle + Tonton **Fotos:** Jan Ehlers + Jana Grothe, fotos@p-verlag.de, www.janehlers.net **Cover dieser Ausgabe:** Anna Katharina Jansen, instagram.com/annakatharinajansen **Freie Mitarbeit Grafik:** Hans-Jörg Brehm, Jessica Sauer **Freie Mitarbeit Redaktion:** Allegra Baumann (ali), Katja Borowski (kgb), Steffen Falk (sf), Patrick Fuchs, Natalie Grebe, Sarah Jordan (sj), Matthias Kneifl, Thomas Lenz, Sascha Löwel, Lisa Mattis (lm), Franziska Neuner, Sascha Reichelt, Selina Temizsoyoğlu (st), Anja Trieschmann (at), Nina Walther (nw), Sebastian Weissgerber, Gerald Wrede, Kevin Zdiara (kzd) **Beilagenhinweis:** Dieser Ausgabe liegt Werbematerial von Vaude Darmstadt bei. **P-Facebook:** Tobi Moka + Matin Nawabi + Cem Tevetoğlu **Nächste Ausgabe:** Februar 2019 **Redaktionsschluss (redaktion@p-verlag.de):** 10.01. **Veranstaltungskalender (mail@partyamt.de):** 15.01. **Anzeigenschluss (anzeigen@p-verlag.de):** 17.01. **Erscheinungsdatum:** 30.01.2019

www.p-stadtkultur.de
www.facebook.com/pmagazin

ANZEIGE

#RestaurantSitte #seit1877
#Feiertage #Chefin #zumwohl

ANZEIGE

luise

restaurant & bar

mo-sa 17.00-24.00

kranichsteiner str. 42
64289 darmstadt
tel. 06151 9718472

wir bedanken uns für
- wundervolle gäste -
- ein schönes jahr 2018 -

auf schöne feiertage und einen guten rutsch

Braustüb'l
Darmstädter Braukunst